Vui Lên Sion

Cảm hứng: Is 30,19 & Tv 22

Sáng tác: Lm. Thành Tâm
Soạn cho nhạc cụ: Cường Ngô

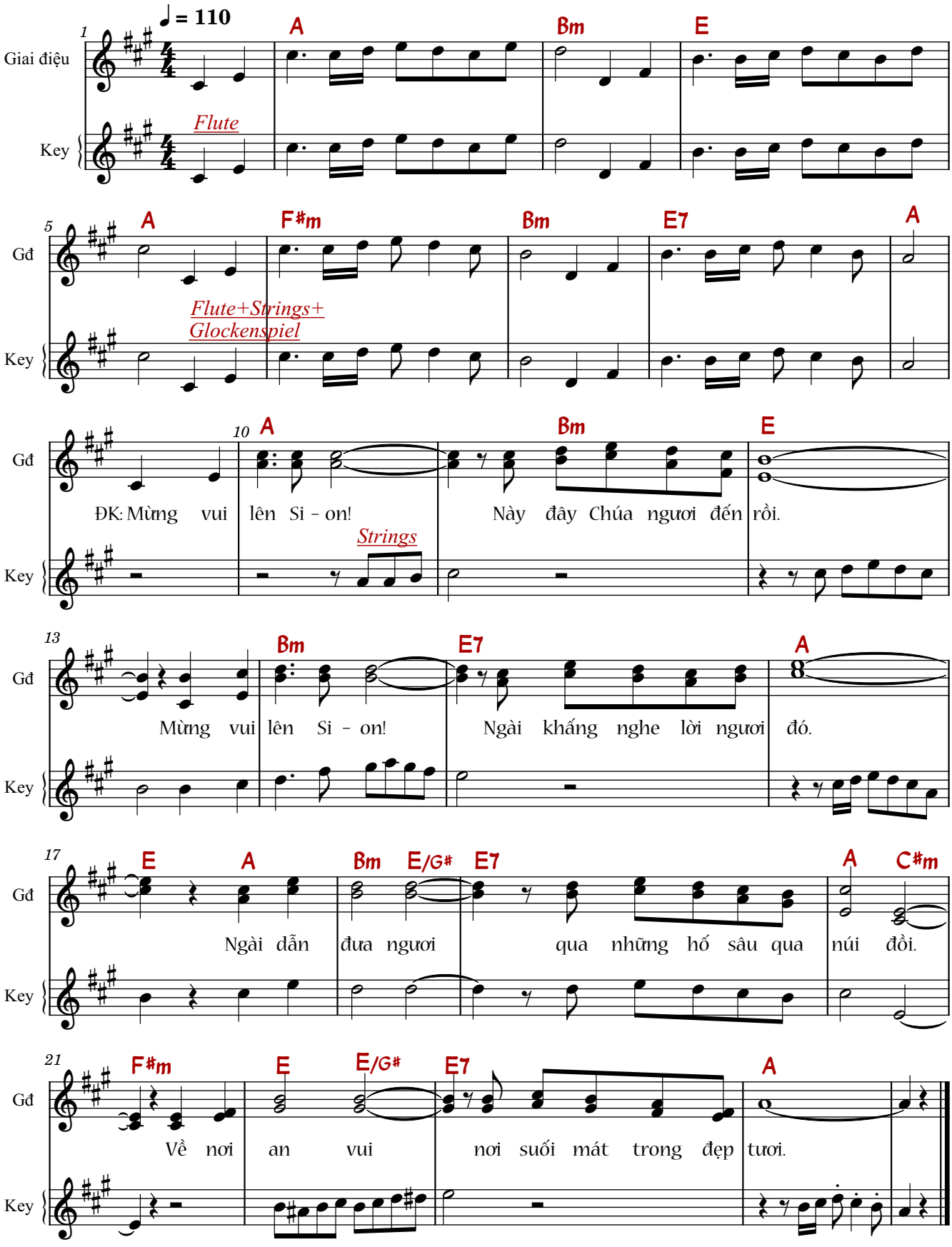

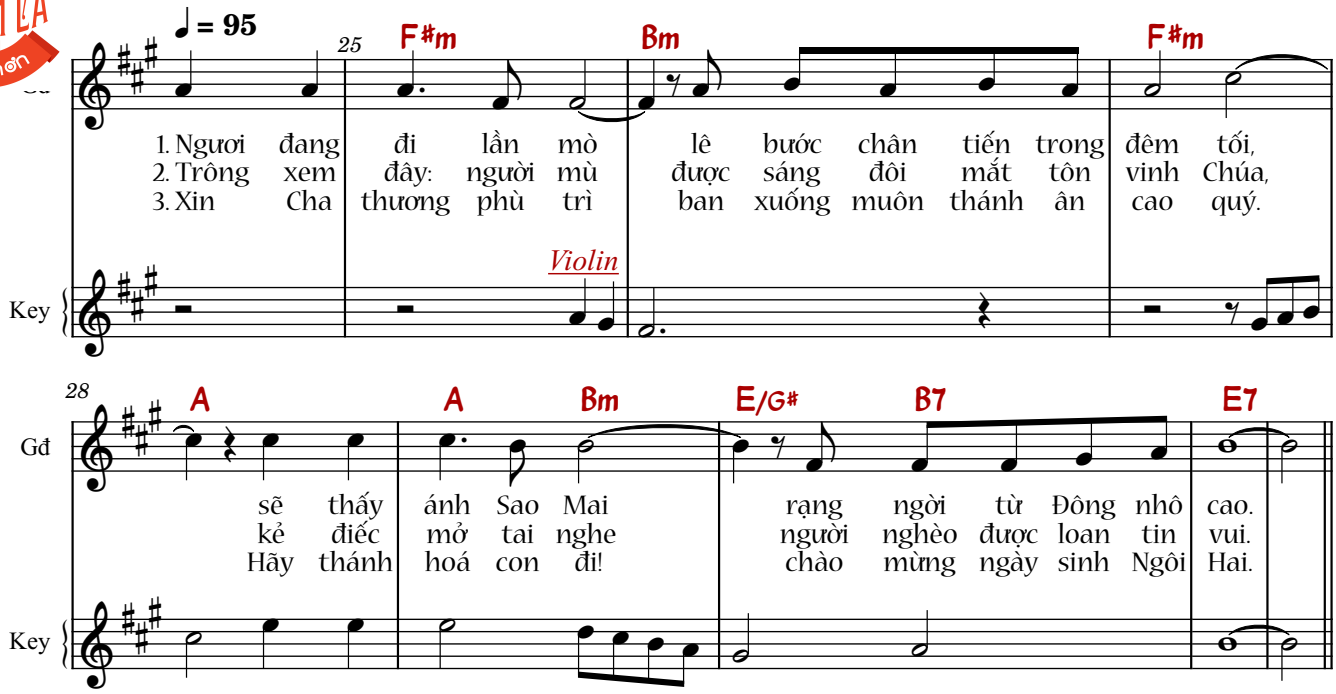
♩ = 95
25
F♯m
Bm
F♯m
1. Ngươi đang đi lần mò lê bước chân tiến trong đêm tối,
2. Trông xem đây: người mù được sáng đôi mắt tôn vinh Chúa,
3. Xin Cha thương phù trì ban xuống muôn thánh ân cao quý.
Violin
Key
28
A
A
Bm
E/G♯
B7
E7
Gđ
sẽ thấy ánh Sao Mai rạng ngời từ Đông nhô cao.
kẻ điếc mở tai nghe người nghèo được loan tin vui.
Hãy thánh hoá con đi! chào mừng ngày sinh Ngôi Hai.
Key

Hãy đàn hát mừng Thiên Chúa, đàn hát đi!
Hãy đàn hát mừng Vua chúng ta, đàn hát đi!
(Tv 47, 7-8)

Cảm ơn cộng đoàn

Chúng con cảm ơn cộng đoàn khi sử dụng những bản phối trên web này. Để duy trì web và làm thêm bản phối mới, chúng con rất mong nhận được sự hỗ trợ từ cộng đoàn.

HỖ TRỢ DUY TRÌ WEB

MB · 0969664657 · Ngô Văn Cường
PayPal · chiasebannhacthanhca@gmail.com

Quét mã QR, chuyển khoản hoặc PayPal. Sau khi chuyển, vui lòng nhắn Zalo 0969664657 để chúng con gửi lời cảm ơn ạ!



VietQR · Zalo 0969664657

Kênh cộng đoàn

- YouTube @cuongngothanhca
- YouTube @dedanthanhcahayhon
- TikTok @cuongngo_94
- Facebook Cuongngothanhca