Hãy Vui Lên

(Ý PI 4, 4. 5)

Sáng tác: Hương Nguyên OP
Soạn cho nhạc cụ: Cường Ngô

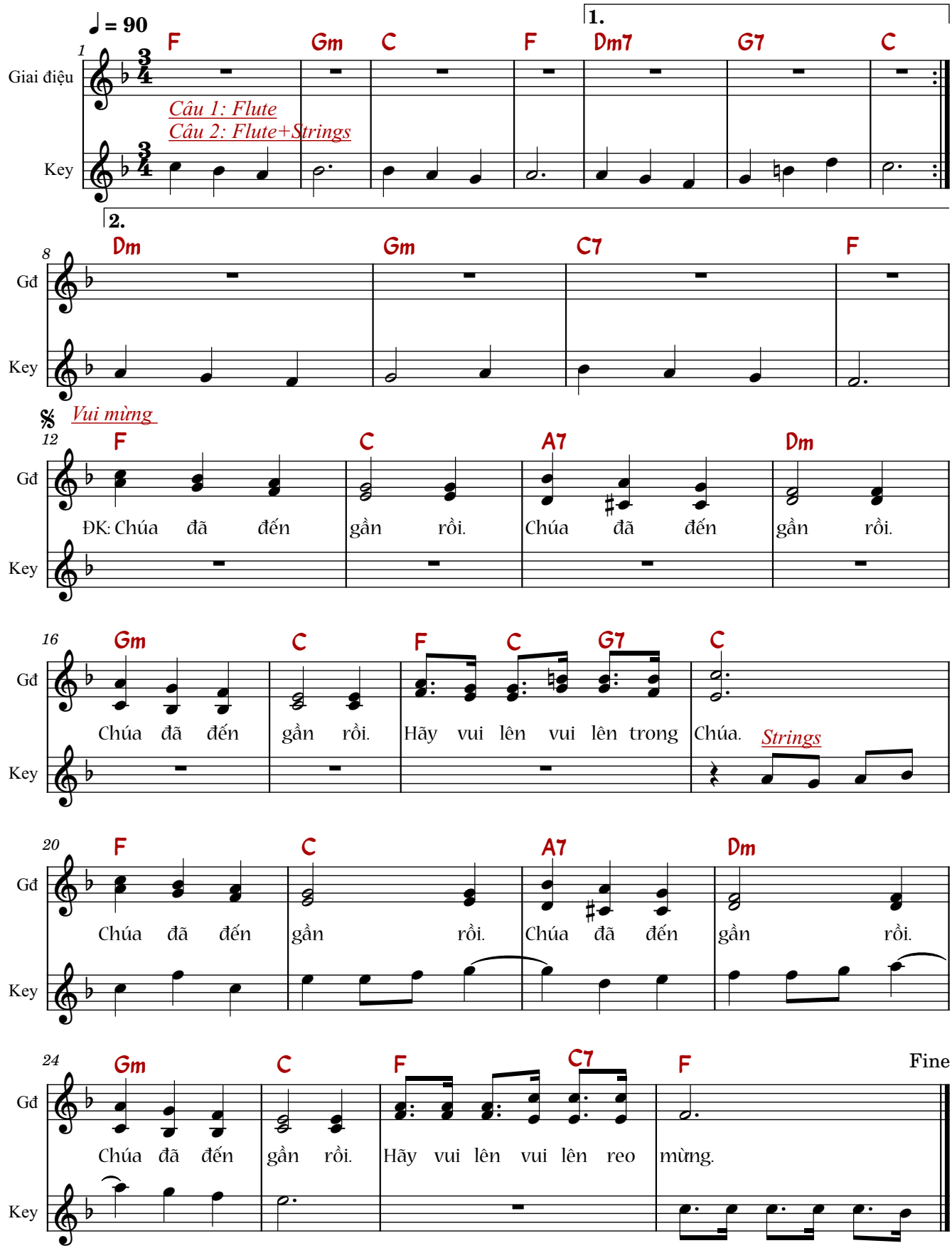

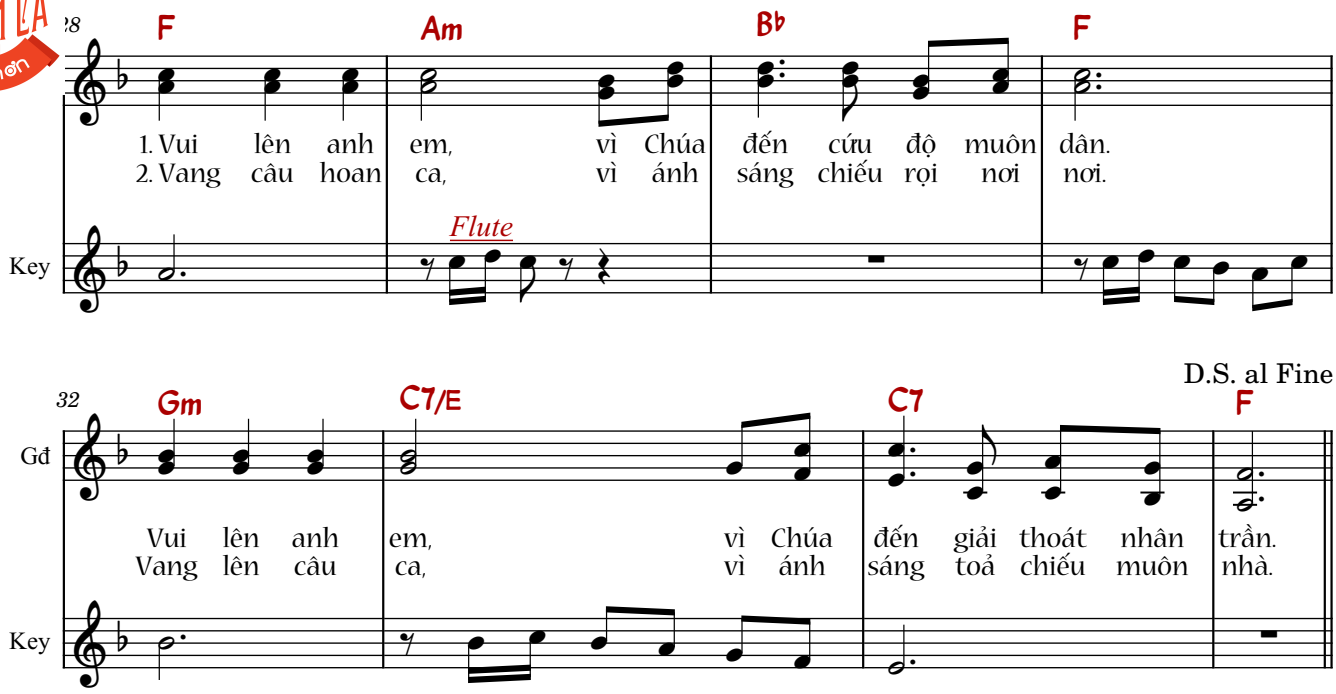
28
F
Am
B♭
F
1. Vui lên anh em, vì Chúa đến cứu độ muôn dân.
2. Vang câu hoan ca, vì ánh sáng chiếu rọi nơi nơi.
Flute
Key

D.S. al Fine
32
Gm
C7/E
C7
F
Gđ
Vui lên anh em, vì Chúa đến giải thoát nhân trần.
Vang lên câu ca, vì ánh sáng toả chiếu muôn nhà.
Key

Hãy đàn hát mừng Thiên Chúa, đàn hát đi!
Hãy đàn hát mừng Vua chúng ta, đàn hát đi!
(Tv 47, 7-8)

Cảm ơn cộng đoàn

Chúng con cảm ơn cộng đoàn khi sử dụng những bản phối trên web này. Để duy trì web và làm thêm bản phối mới, chúng con rất mong nhận được sự hỗ trợ từ cộng đoàn.

HỖ TRỢ DUY TRÌ WEB

MB · 0969664657 · Ngô Văn Cường
PayPal · chiasebannhacthanhca@gmail.com

Quét mã QR, chuyển khoản hoặc PayPal. Sau khi chuyển, vui lòng nhắn Zalo 0969664657 để chúng con gửi lời cảm ơn ạ!



VietQR · Zalo 0969664657

Kênh cộng đoàn

- YouTube @cuongngothanhca
- YouTube @dedanthanhcahayhon
- TikTok @cuongngo_94
- Facebook Cuongngothanhca