Hang Belem

Sáng tác: Hải Linh-Minh Châu
Soạn cho nhạc cụ: Cường Ngô

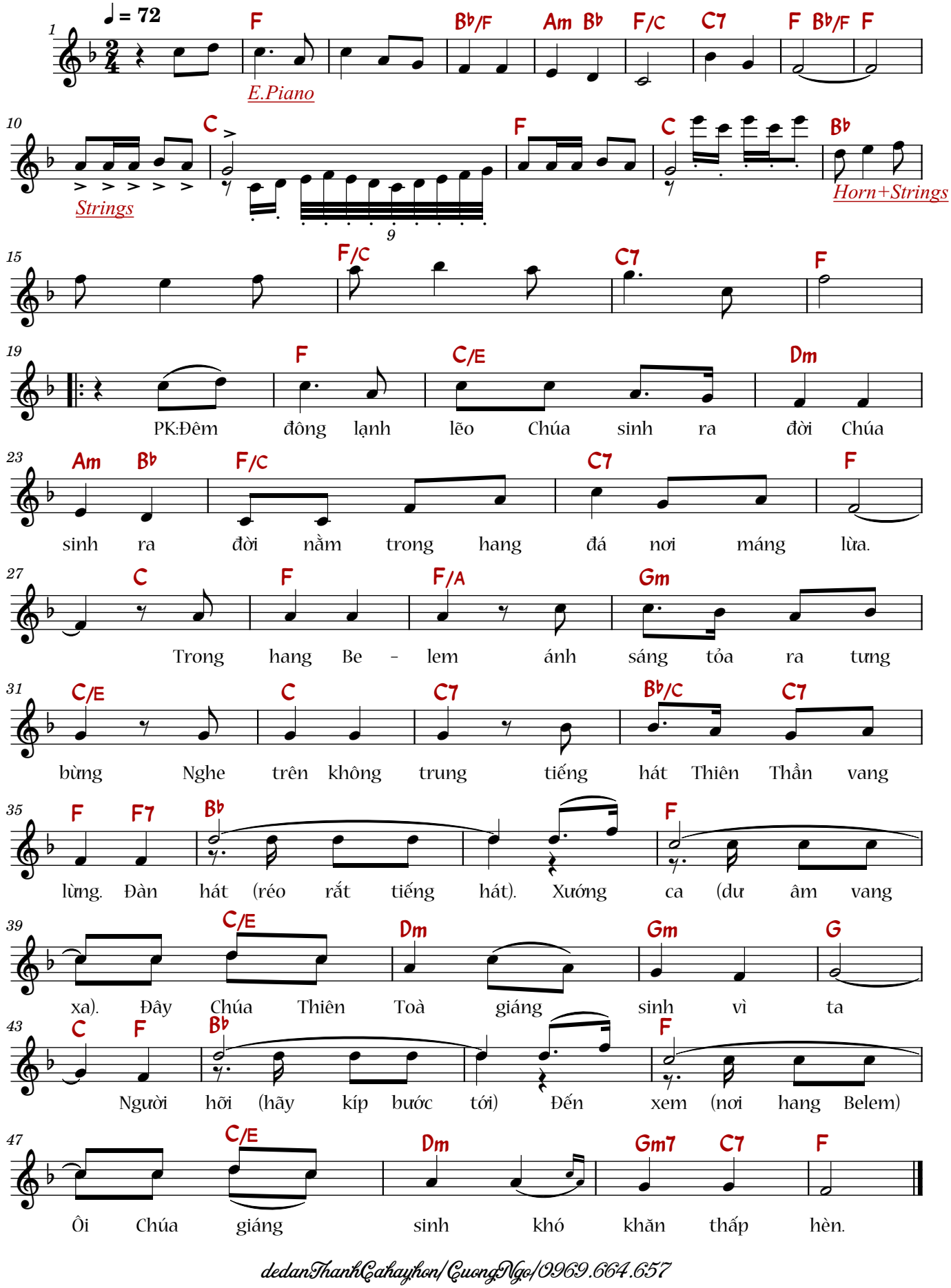

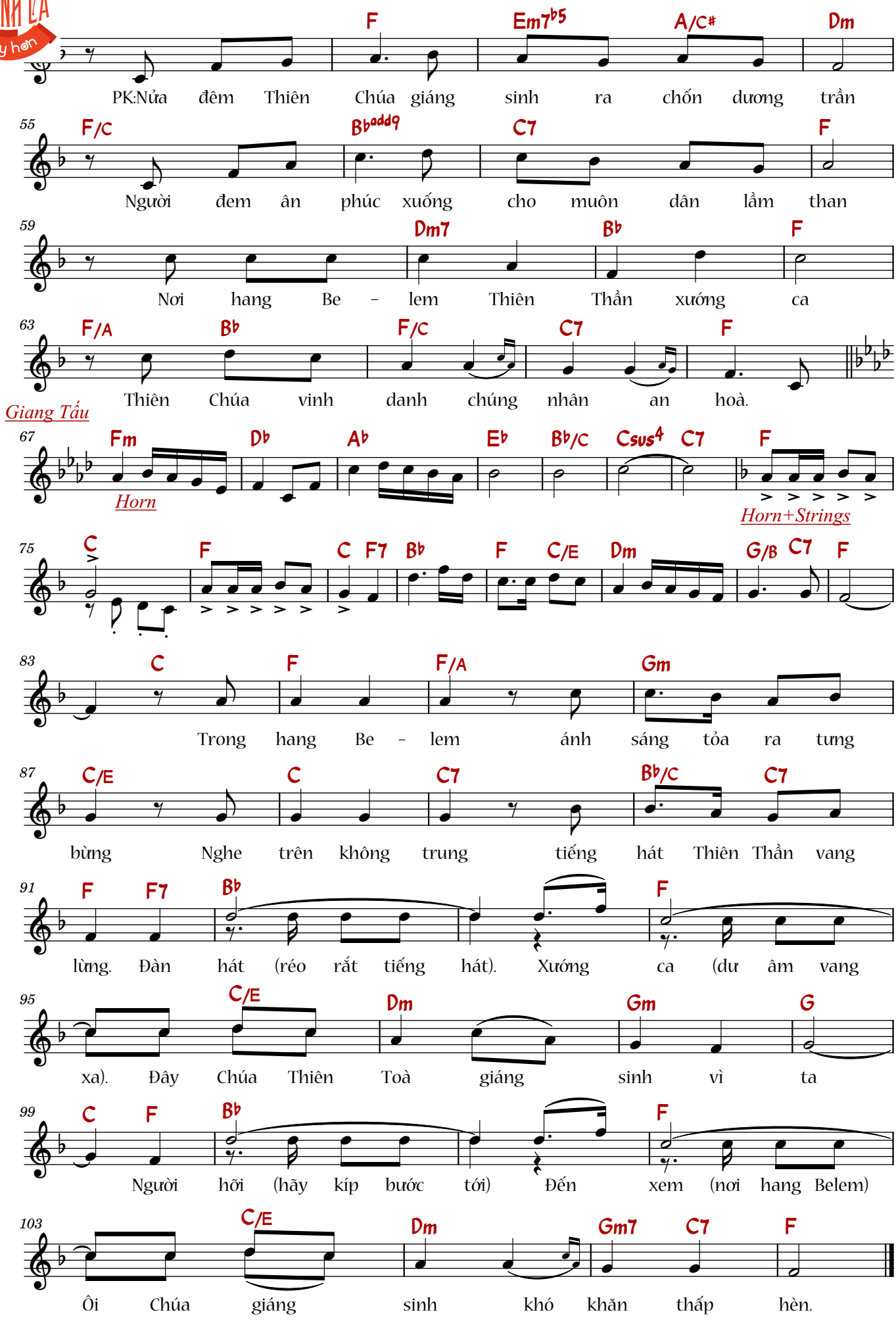
F Em7b5 A/C# Dm
PK:Nửa đêm Thiên Chúa giáng sinh ra chốn dương trần
55 F/C Bbadd9 C7 F
Người đem ân phúc xuống cho muôn dân lầm than
59 Dm7 Bb F
Nơi hang Be - lem Thiên Thần xướng ca
63 F/A Bb F/C C7 F
Thiên Chúa vinh danh chúng nhân an hoà.
Giang Tấu
67 Fm Db Ab Eb Bb/C Csus4 C7 F
Horn
Horn+Strings
75 C F C F7 Bb F C/E Dm G/B C7 F
83 C F F/A Gm
Trong hang Be - lem ánh sáng tỏa ra tưng
87 C/E C C7 Bb/C C7
bừng Nghe trên không trung tiếng hát Thiên Thần vang
91 F F7 Bb F
lừng. Đàn hát (réo rắt tiếng hát). Xướng ca (dư âm vang
95 C/E Dm Gm G
xa). Đây Chúa Thiên Toà giáng sinh vì ta
99 C F Bb F
Người hỡi (hãy kíp bước tới) Đến xem (nơi hang Belem)
103 C/E Dm Gm7 C7 F
Ôi Chúa giáng sinh khó khăn thấp hèn.

Hãy đàn hát mừng Thiên Chúa, đàn hát đi!
Hãy đàn hát mừng Vua chúng ta, đàn hát đi!
(Tv 47, 7-8)

Cảm ơn cộng đoàn

Chúng con cảm ơn cộng đoàn khi sử dụng những bản phối trên web này. Để duy trì web và làm thêm bản phối mới, chúng con rất mong nhận được sự hỗ trợ từ cộng đoàn.

HỖ TRỢ DUY TRÌ WEB

MB · 0969664657 · Ngô Văn Cường
PayPal · chiasebannhacthanhca@gmail.com

Quét mã QR, chuyển khoản hoặc PayPal. Sau khi chuyển, vui lòng nhắn Zalo 0969664657 để chúng con gửi lời cảm ơn ạ!



VietQR · Zalo 0969664657

Kênh cộng đoàn

- YouTube @cuongngothanhca
- YouTube @dedanthanhcahayhon
- TikTok @cuongngo_94
- Facebook Cuongngothanhca