Đêm Hồng Ân

Sáng tác: Phùng Minh Mẫn
Hoà âm: Cường Ngô

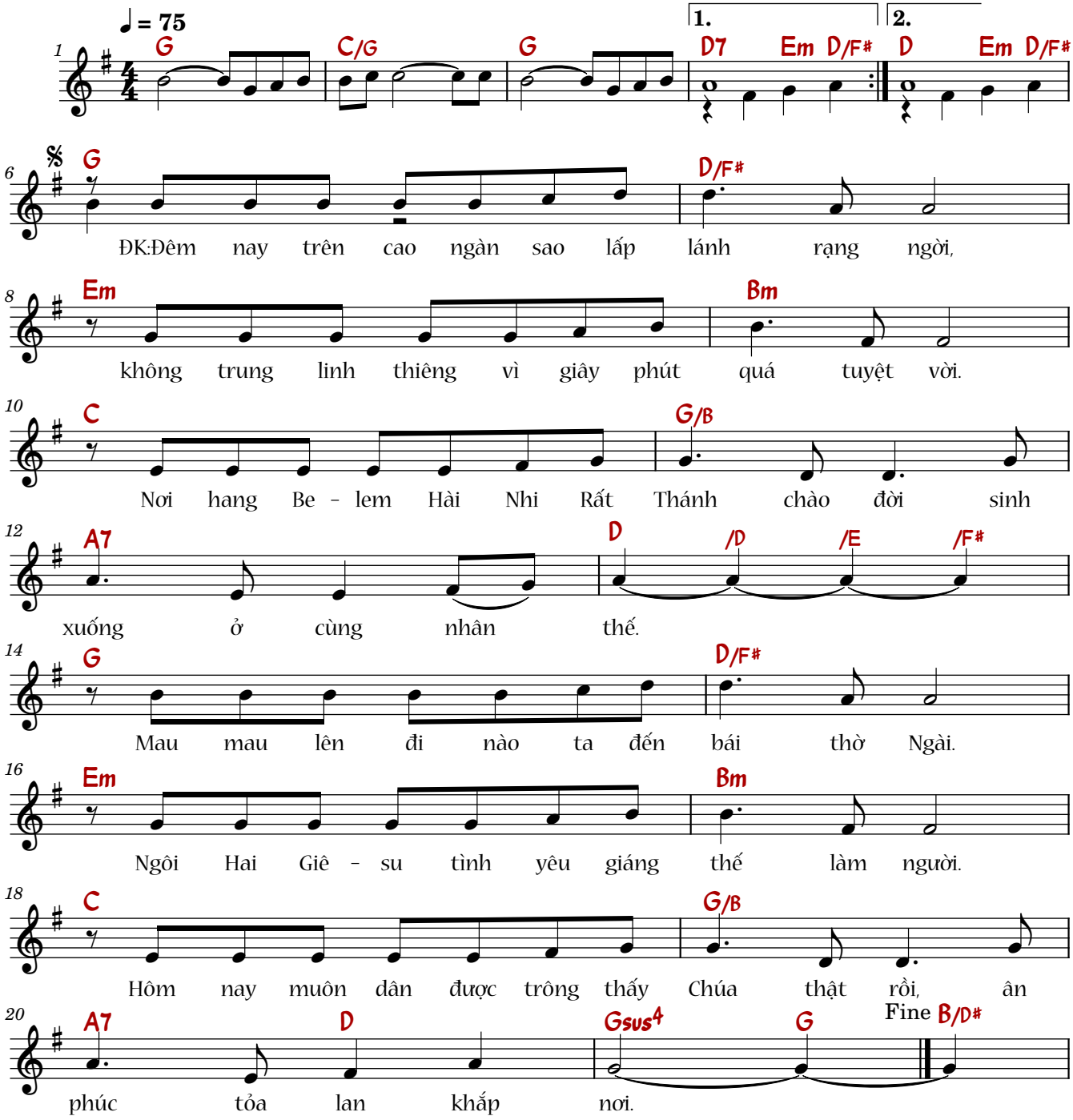

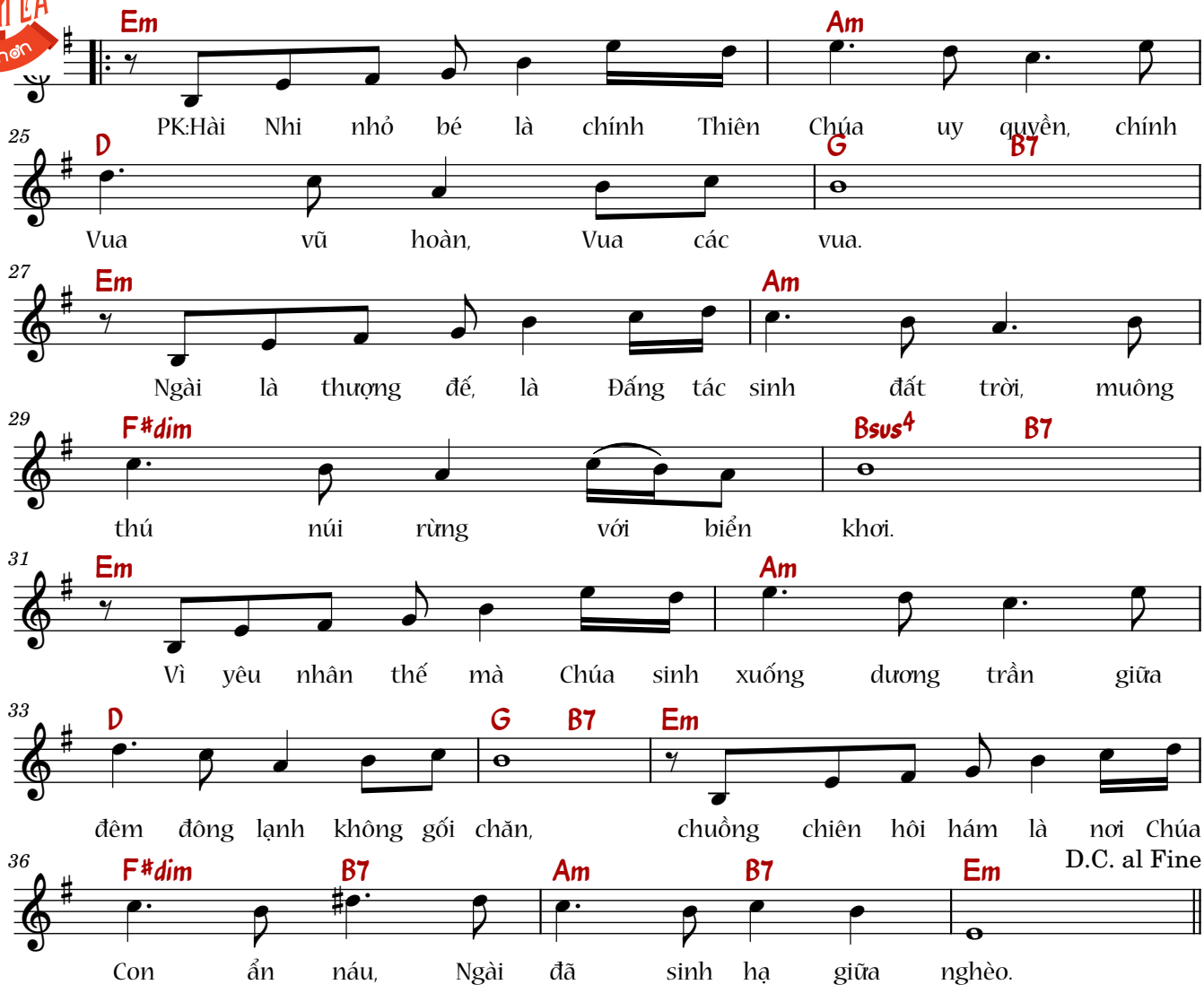
Em
Am
PK:Hài Nhi nhỏ bé là chính Thiên Chúa uy quyền, chính
25
D
G
B7
Vua vũ hoàn, Vua các vua.
27
Em
Am
Ngài là thượng đế, là Đấng tác sinh đất trời, muông
29
F#dim
Bsus4
B7
thú núi rừng với biển khơi.
31
Em
Am
Vì yêu nhân thế mà Chúa sinh xuống dương trần giữa
33
D
G
B7
Em
đêm đông lạnh không gối chăn, chuồng chiên hôi hám là nơi Chúa
36
F#dim
B7
Am
B7
Em
D.C. al Fine
Con ẩn náu, Ngài đã sinh hạ giữa nghèo.

Hãy đàn hát mừng Thiên Chúa, đàn hát đi!
Hãy đàn hát mừng Vua chúng ta, đàn hát đi!
(Tv 47, 7-8)

Cảm ơn cộng đoàn

Chúng con cảm ơn cộng đoàn khi sử dụng những bản phối trên web này. Để duy trì web và làm thêm bản phối mới, chúng con rất mong nhận được sự hỗ trợ từ cộng đoàn.

HỖ TRỢ DUY TRÌ WEB

MB · 0969664657 · Ngô Văn Cường
PayPal · chiasebannhacthanhca@gmail.com

Quét mã QR, chuyển khoản hoặc PayPal. Sau khi chuyển, vui lòng nhắn Zalo 0969664657 để chúng con gửi lời cảm ơn ạ!



VietQR · Zalo 0969664657

Kênh cộng đoàn

- YouTube @cuongngothanhca
- YouTube @dedanthanhcahayhon
- TikTok @cuongngo_94
- Facebook Cuongngothanhca