# Hợp Lời Tạ Ơn

Sáng tác: Văn Duy Tùng
Hoà âm: Cường Ngô

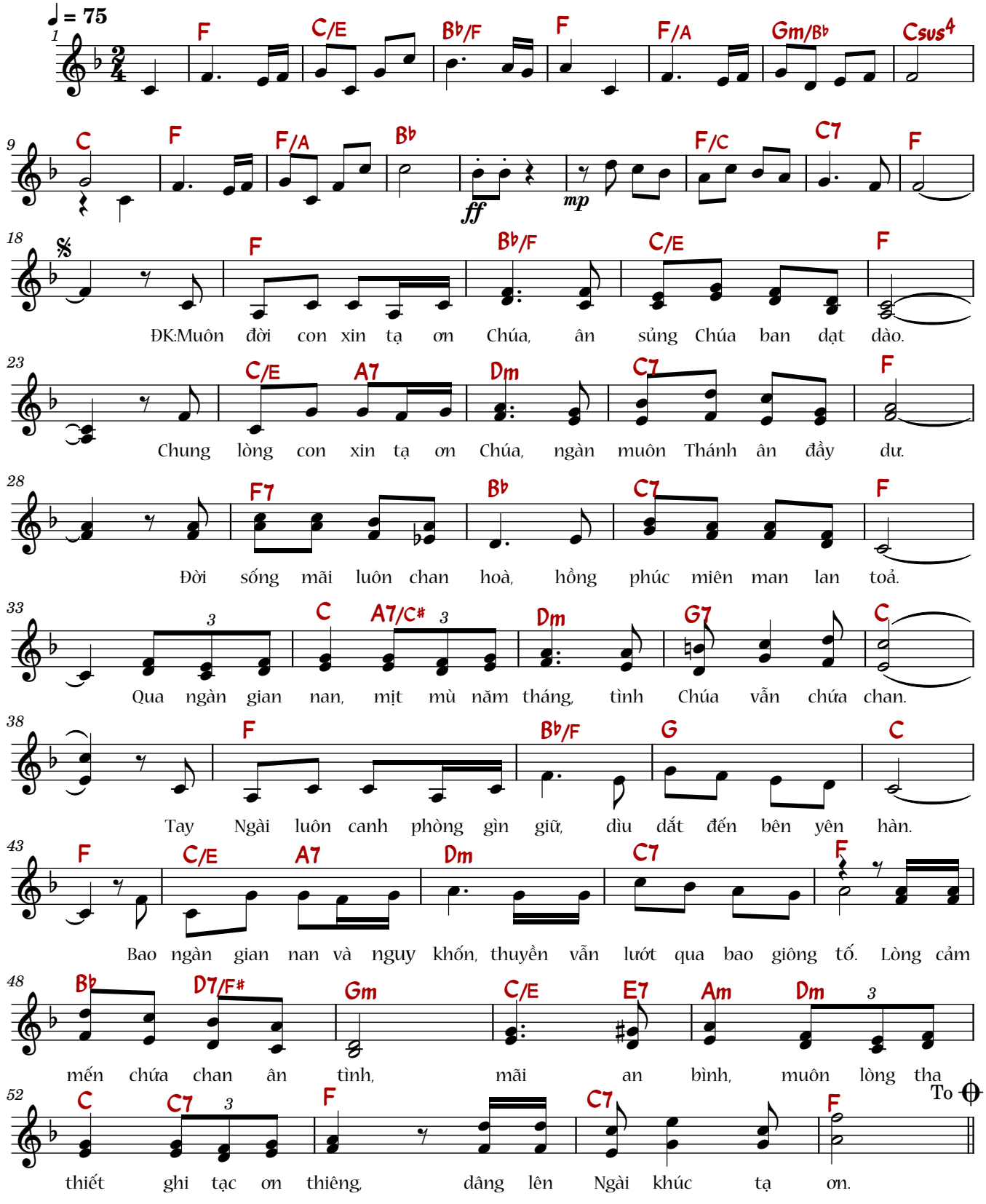

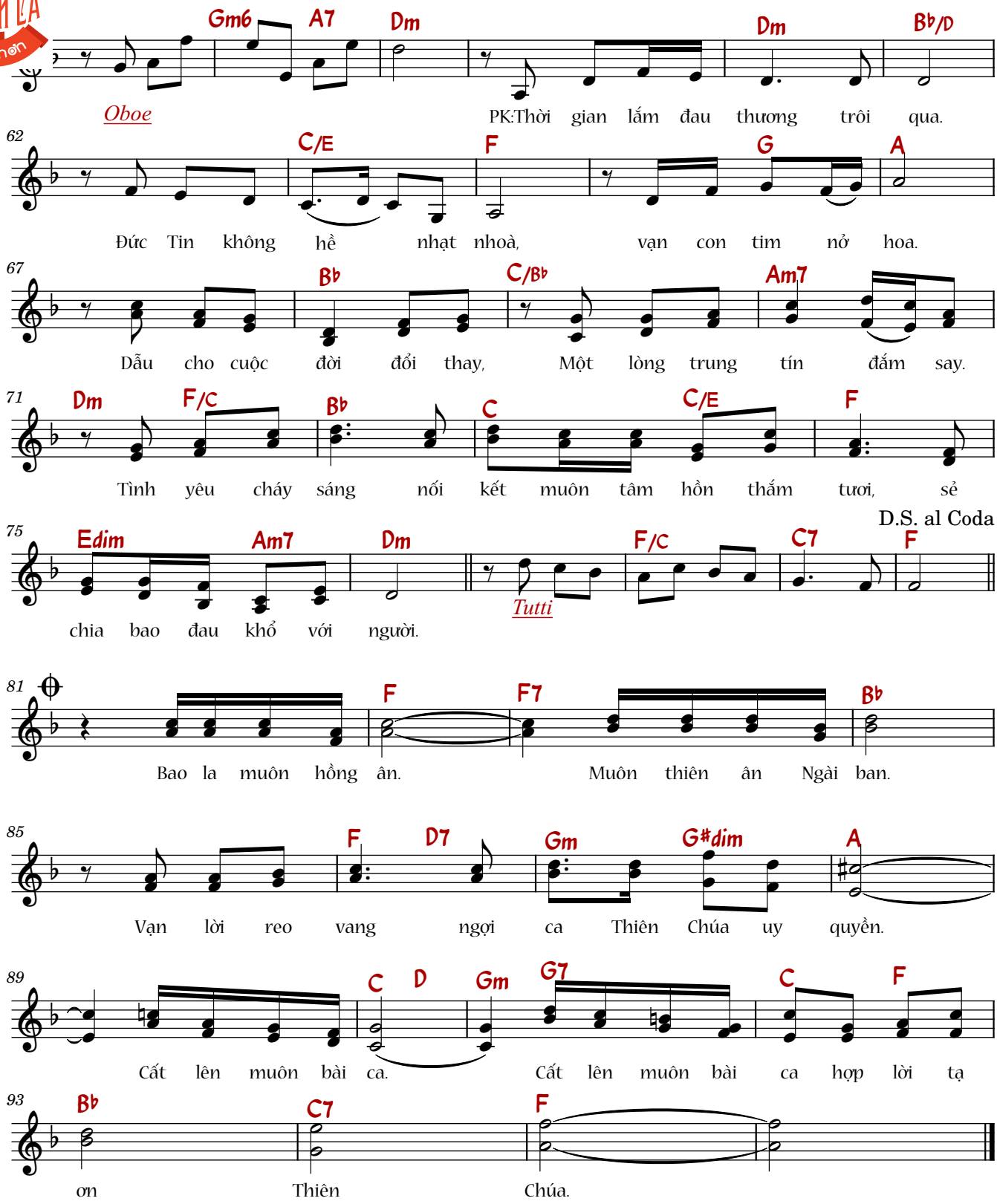
Gm6 A7 Dm Dm B♭/D
Oboe
PK:Thời gian lắm đau thương trôi qua.
62
C/E F G A
Đức Tin không hề nhạt nhoà, vạn con tim nở hoa.
67
B♭ C/B♭ Am7
Dẫu cho cuộc đời đổi thay, Một lòng trung tín đắm say.
71
Dm F/C B♭ C C/E F
Tình yêu cháy sáng nối kết muôn tâm hồn thắm tươi, sẻ
D.S. al Coda
75
Edim Am7 Dm F/C C7 F
chia bao đau khổ với người.
Tutti
81
F F7 B♭
Bao la muôn hồng ân. Muôn thiên ân Ngài ban.
85
F D7 Gm G♯dim A
Vạn lời reo vang ngợi ca Thiên Chúa uy quyền.
89
C D Gm G7 C F
Cất lên muôn bài ca. Cất lên muôn bài ca hợp lời tạ
93
B♭ C7 F
ơn Thiên Chúa.

*Hãy đàn hát mừng Thiên Chúa, đàn hát đi!*
*Hãy đàn hát mừng Vua chúng ta, đàn hát đi!*
(Tv 47, 7-8)

# Cảm ơn cộng đoàn

Chúng con cảm ơn cộng đoàn khi sử dụng những bản phối trên web này. Để duy trì web và làm thêm bản phối mới, chúng con rất mong nhận được sự hỗ trợ từ cộng đoàn.

**HỖ TRỢ DUY TRÌ WEB**

**MB · 0969664657 · Ngô Văn Cường**
**PayPal · chiasebannhacthanhca@gmail.com**

Quét mã QR, chuyển khoản hoặc PayPal. Sau khi chuyển, vui lòng nhắn Zalo 0969664657 để chúng con gửi lời cảm ơn ạ!




VietQR · Zalo 0969664657

**Kênh cộng đoàn**

- YouTube @cuongngothanhca
- YouTube @dedanthanhcahayhon
- TikTok @cuongngo_94
- Facebook Cuongngothanhca