Lời Thiêng

Sáng tác : L.m Xuân Tưởng
Hoà âm: Cường Ngô

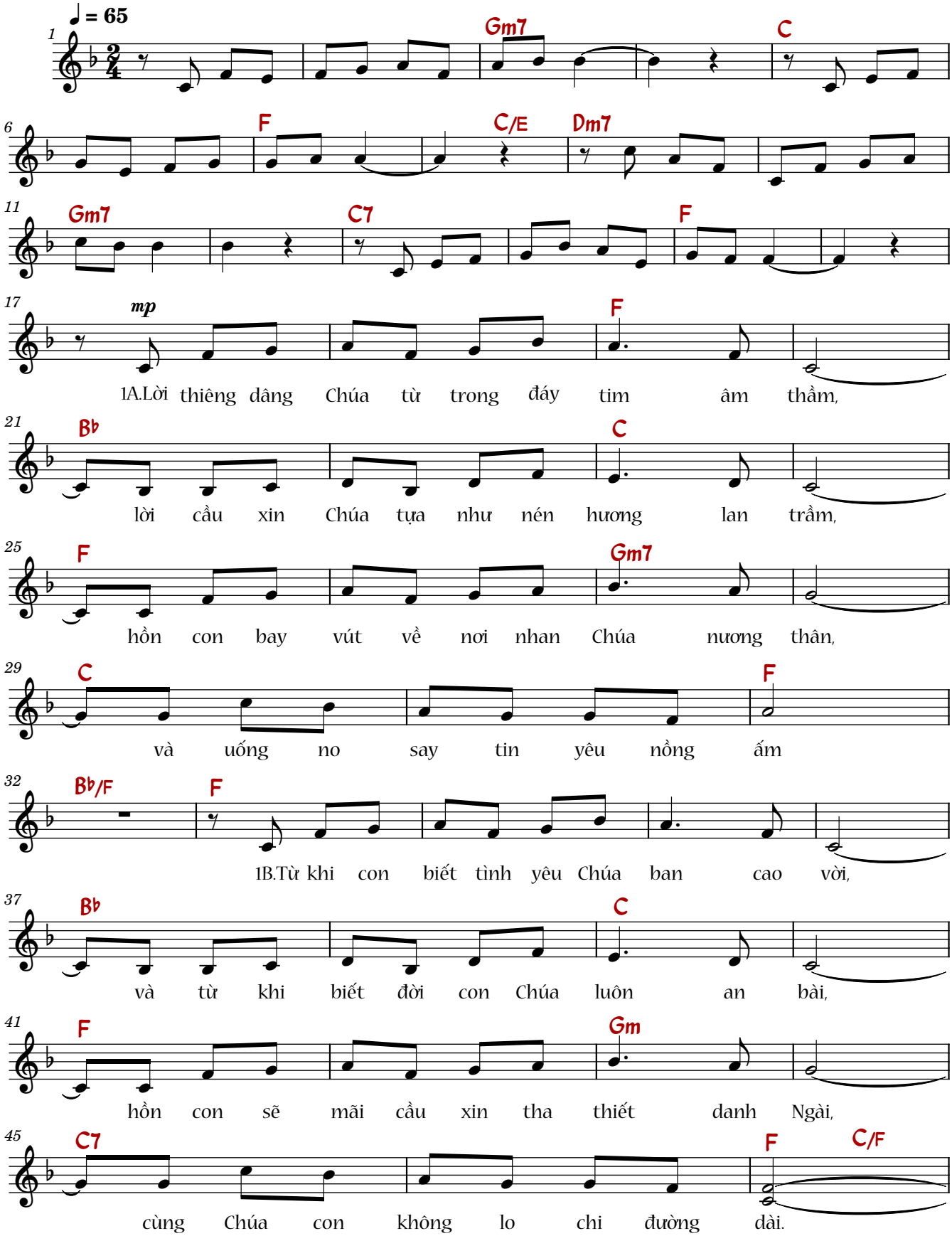

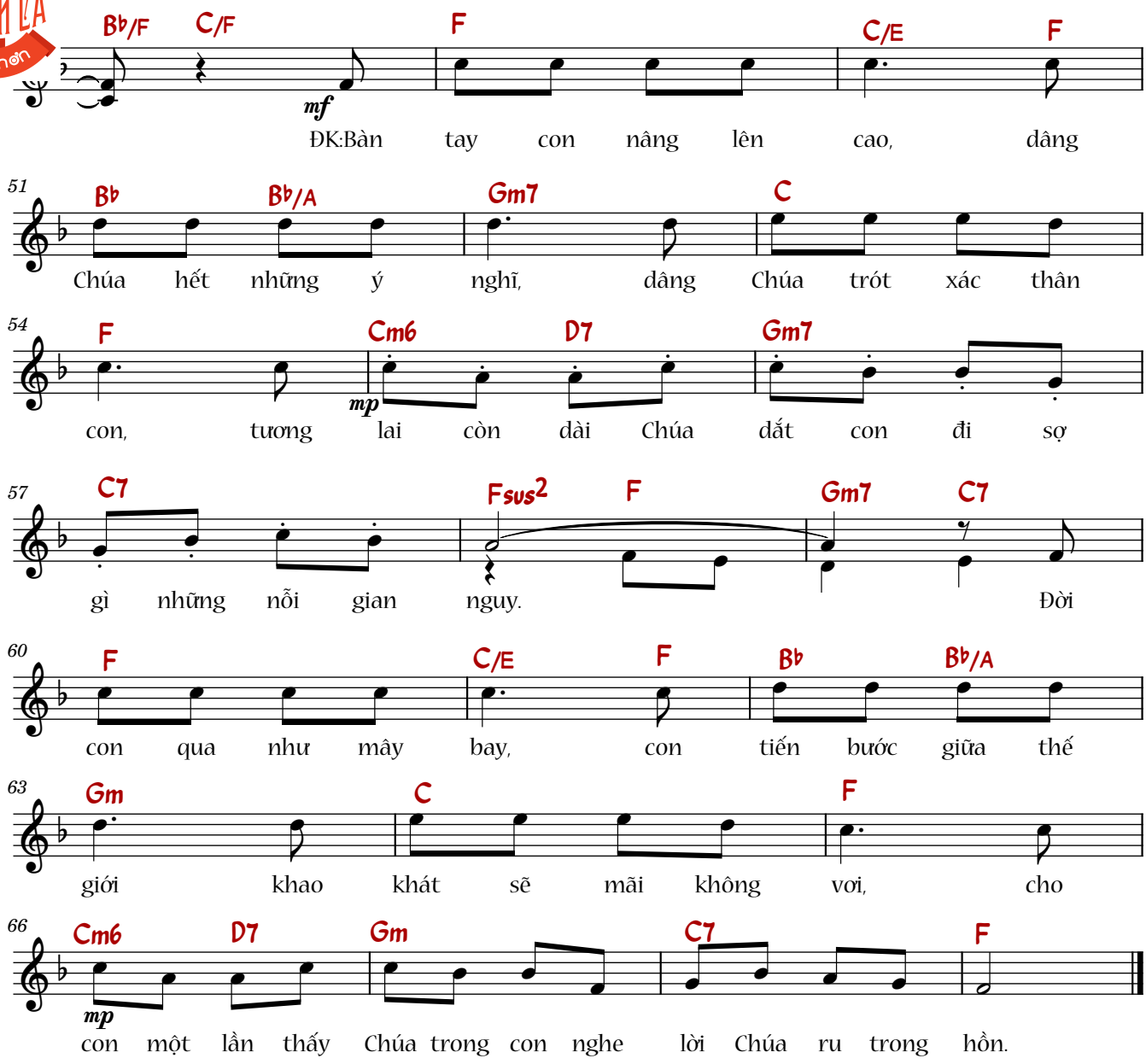
B♭/F C/F F C/E F
mf
ĐK:Bàn tay con nâng lên cao, dâng
51
B♭ B♭/A Gm7 C
Chúa hết những ý nghĩ, dâng Chúa trót xác thân
54
F Cm6 D7 Gm7
mp
con, tương lai còn dài Chúa dắt con đi sợ
57
C7 Fsus2 F Gm7 C7
gì những nỗi gian nguy. Đời
60
F C/E F B♭ B♭/A
con qua như mây bay, con tiến bước giữa thế
63
Gm C F
giới khao khát sẽ mãi không vơi, cho
66
Cm6 D7 Gm C7 F
mp
con một lần thấy Chúa trong con nghe lời Chúa ru trong hồn.

Hãy đàn hát mừng Thiên Chúa, đàn hát đi!
Hãy đàn hát mừng Vua chúng ta, đàn hát đi!
(Tv 47, 7-8)

Cảm ơn cộng đoàn

Chúng con cảm ơn cộng đoàn khi sử dụng những bản phối trên web này. Để duy trì web và làm thêm bản phối mới, chúng con rất mong nhận được sự hỗ trợ từ cộng đoàn.

HỖ TRỢ DUY TRÌ WEB

MB · 0969664657 · Ngô Văn Cường
PayPal · chiasebannhacthanhca@gmail.com

Quét mã QR, chuyển khoản hoặc PayPal. Sau khi chuyển, vui lòng nhắn Zalo 0969664657 để chúng con gửi lời cảm ơn ạ!



VietQR · Zalo 0969664657

Kênh cộng đoàn

- YouTube @cuongngothanhca
- YouTube @dedanthanhcahayhon
- TikTok @cuongngo_94
- Facebook Cuongngothanhca