Ngọn Lửa Bình An

Sáng tác: Ign.Nguyễn Hùng Lân
Hoà âm: Cường Ngô

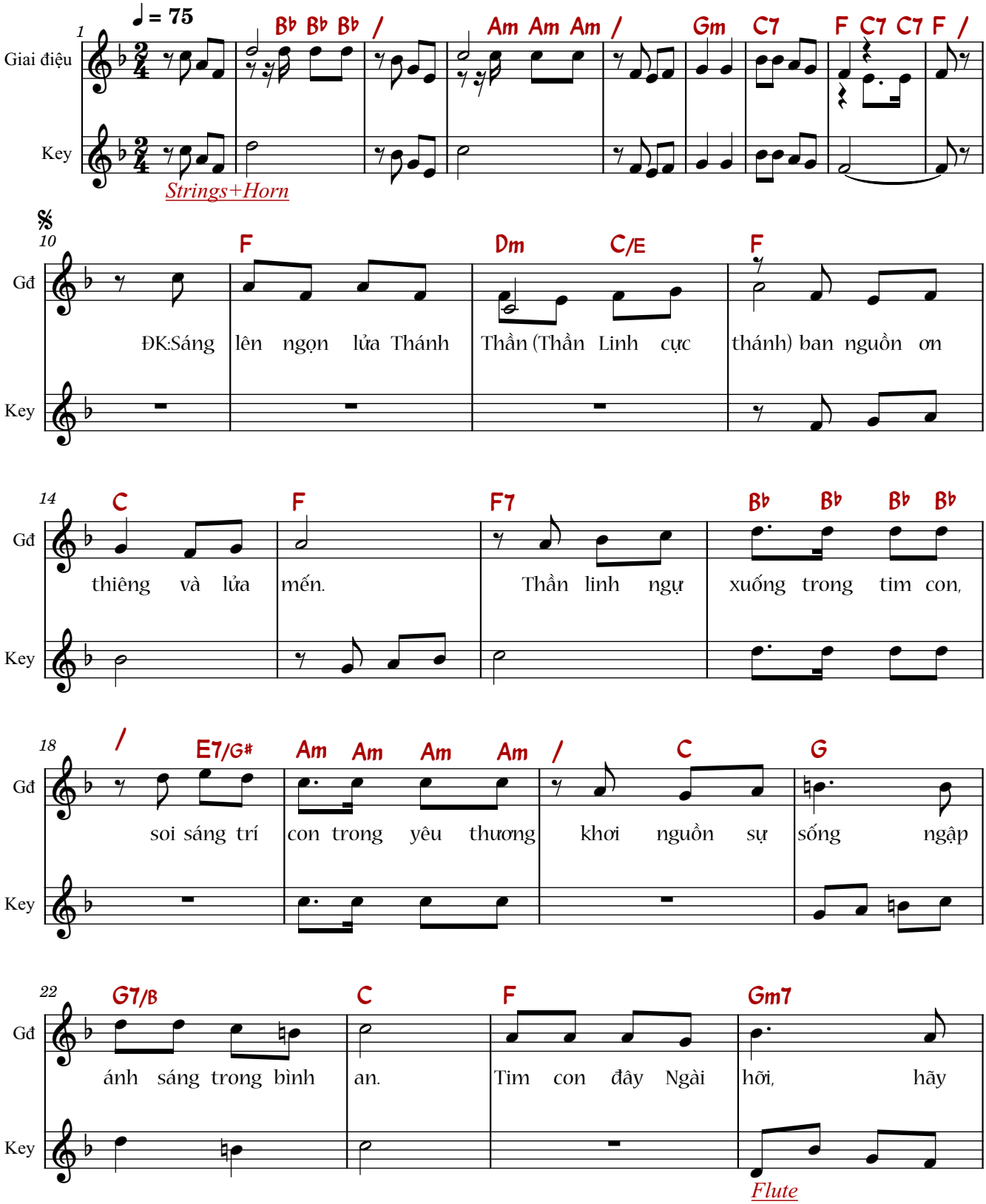

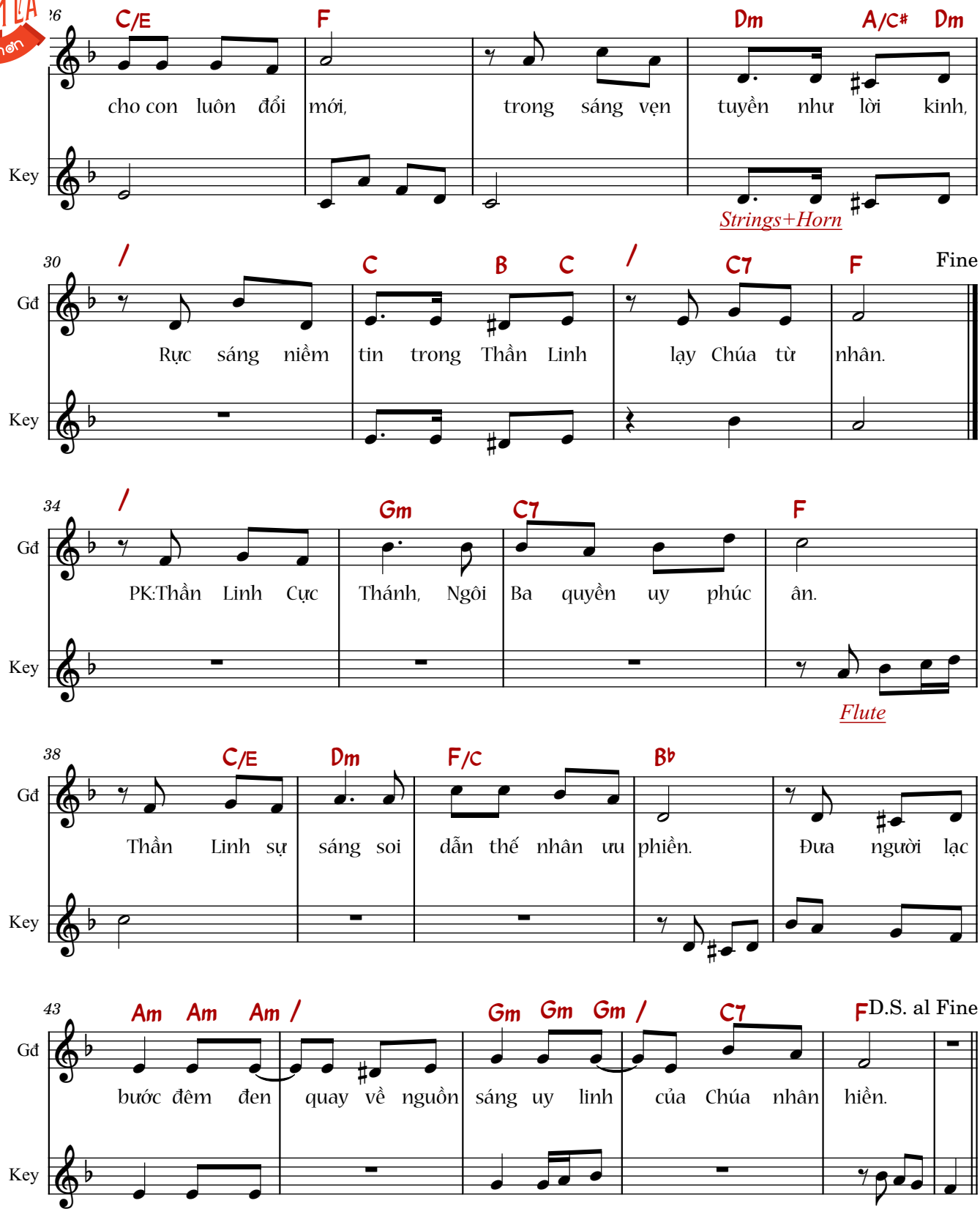
C/E F Dm A/C# Dm
cho con luôn đổi mới, trong sáng vẹn tuyền như lời kinh,
Key
Strings+Horn
30
/ C B C / C7 F Fine
Gđ
Rực sáng niềm tin trong Thần Linh lạy Chúa từ nhân.
Key
34
/ Gm C7 F
Gđ
PK:Thần Linh Cực Thánh, Ngôi Ba quyền uy phúc ân.
Key
Flute
38
C/E Dm F/C B♭
Gđ
Thần Linh sự sáng soi dẫn thế nhân ưu phiền. Đưa người lạc
Key
43
Am Am Am / Gm Gm Gm / C7 F D.S. al Fine
Gđ
bước đêm đen quay về nguồn sáng uy linh của Chúa nhân hiền.
Key

Hãy đàn hát mừng Thiên Chúa, đàn hát đi!
Hãy đàn hát mừng Vua chúng ta, đàn hát đi!
(Tv 47, 7-8)

Cảm ơn cộng đoàn

Chúng con cảm ơn cộng đoàn khi sử dụng những bản phối trên web này. Để duy trì web và làm thêm bản phối mới, chúng con rất mong nhận được sự hỗ trợ từ cộng đoàn.

HỖ TRỢ DUY TRÌ WEB

MB · 0969664657 · Ngô Văn Cường
PayPal · chiasebannhacthanhca@gmail.com

Quét mã QR, chuyển khoản hoặc PayPal. Sau khi chuyển, vui lòng nhắn Zalo 0969664657 để chúng con gửi lời cảm ơn ạ!



VietQR · Zalo 0969664657

Kênh cộng đoàn

- YouTube @cuongngothanhca
- YouTube @dedanthanhcahayhon
- TikTok @cuongngo_94
- Facebook Cuongngothanhca