Chúa Nhật 18 Quanh Năm A

Sáng tác: L.m Huy Hoàng
Hoà âm: Cường Ngô

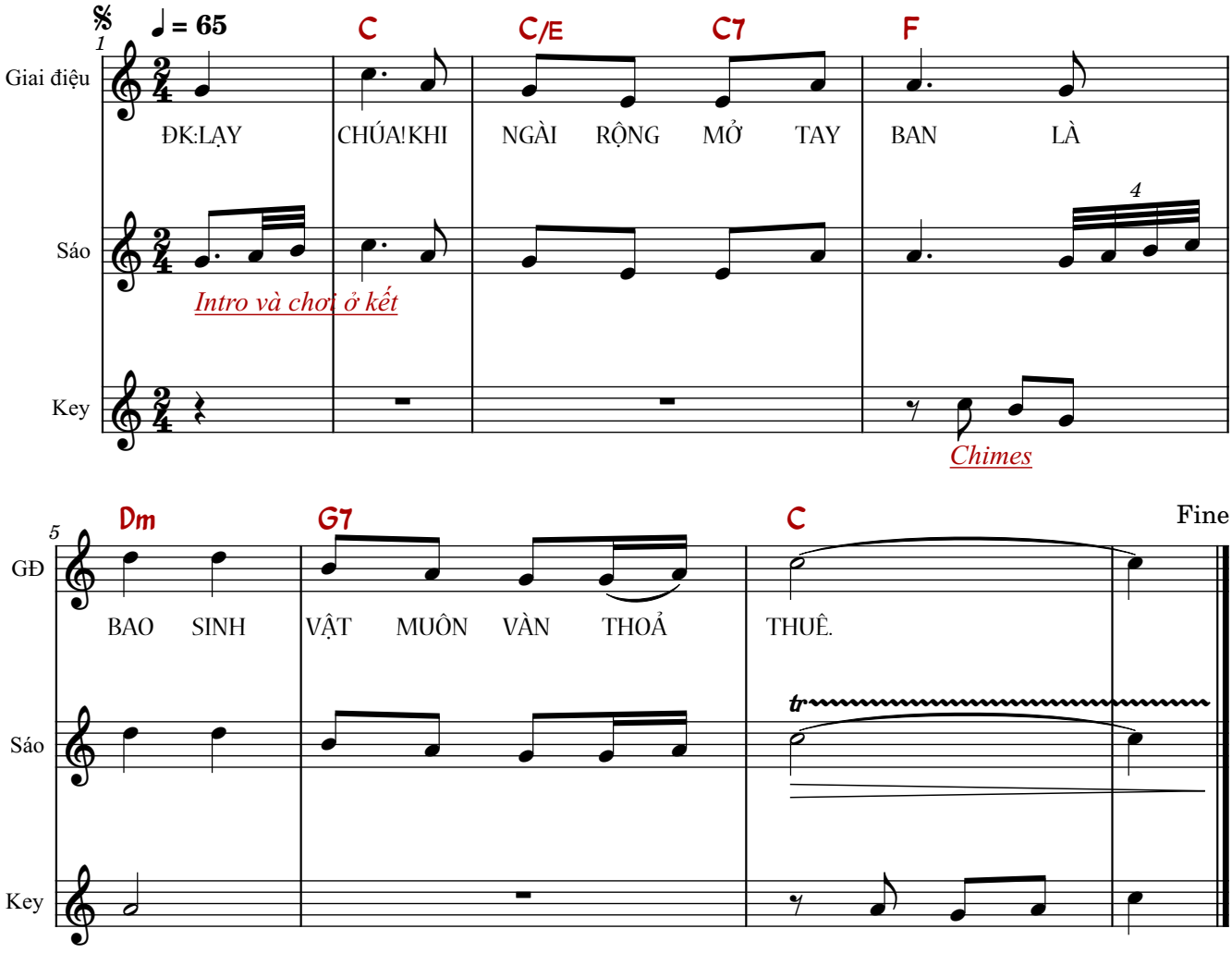

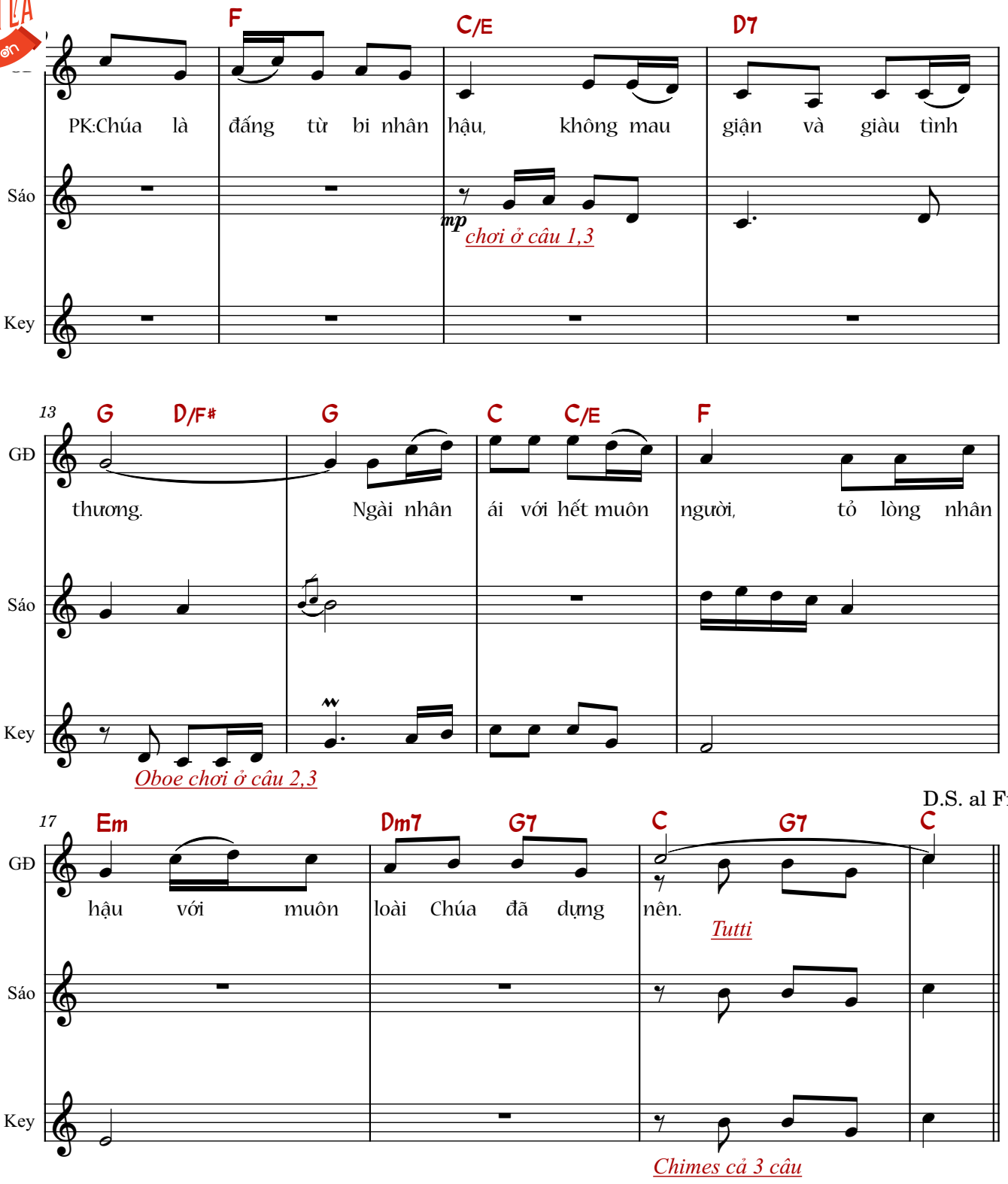
F
C/E
D7
PK:Chúa là đấng từ bi nhân hậu, không mau giận và giàu tình
Sáo
Key
mp
chơi ở câu 1,3
13
G
D/F#
G
C
C/E
F
GĐ
thương. Ngài nhân ái với hết muôn người, tỏ lòng nhân
Sáo
Key
Oboe chơi ở câu 2,3
D.S. al Fine
17
Em
Dm7
G7
C
G7
C
GĐ
hậu với muôn loài Chúa đã dựng nên.
Tutti
Sáo
Key
Chimes cả 3 câu

Hãy đàn hát mừng Thiên Chúa, đàn hát đi!
Hãy đàn hát mừng Vua chúng ta, đàn hát đi!
(Tv 47, 7-8)

Cảm ơn cộng đoàn

Chúng con cảm ơn cộng đoàn khi sử dụng những bản phối trên web này. Để duy trì web và làm thêm bản phối mới, chúng con rất mong nhận được sự hỗ trợ từ cộng đoàn.

HỖ TRỢ DUY TRÌ WEB

MB · 0969664657 · Ngô Văn Cường
PayPal · chiasebannhacthanhca@gmail.com

Quét mã QR, chuyển khoản hoặc PayPal. Sau khi chuyển, vui lòng nhắn Zalo 0969664657 để chúng con gửi lời cảm ơn ạ!



VietQR · Zalo 0969664657

Kênh cộng đoàn

- YouTube @cuongngothanhca
- YouTube @dedanthanhcahayhon
- TikTok @cuongngo_94
- Facebook Cuongngothanhca