Tâm Hồn Tôi Nhảy Mừng

Sáng tác: Jb. An Ninh
Soạn cho nhạc cụ: Cường Ngô

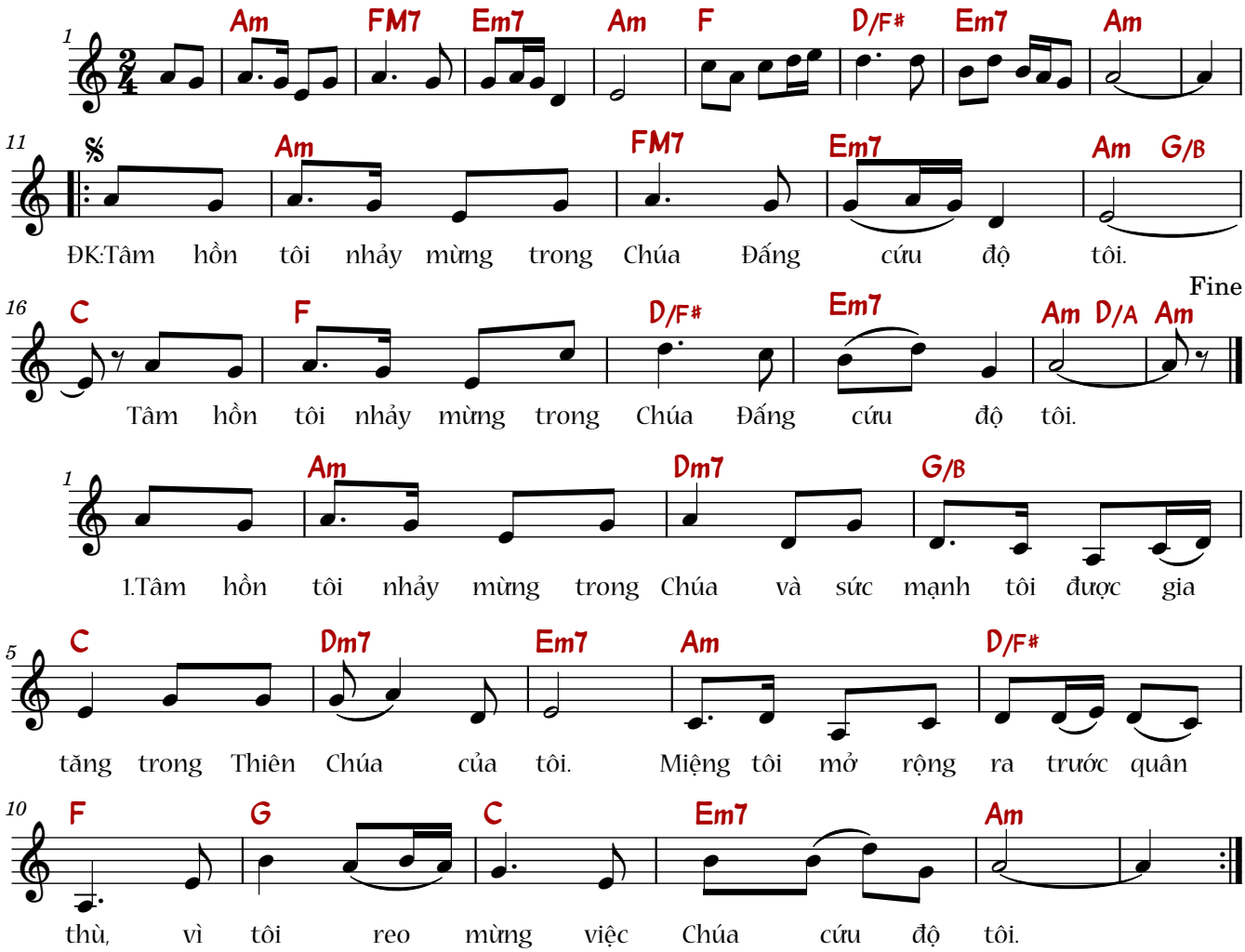

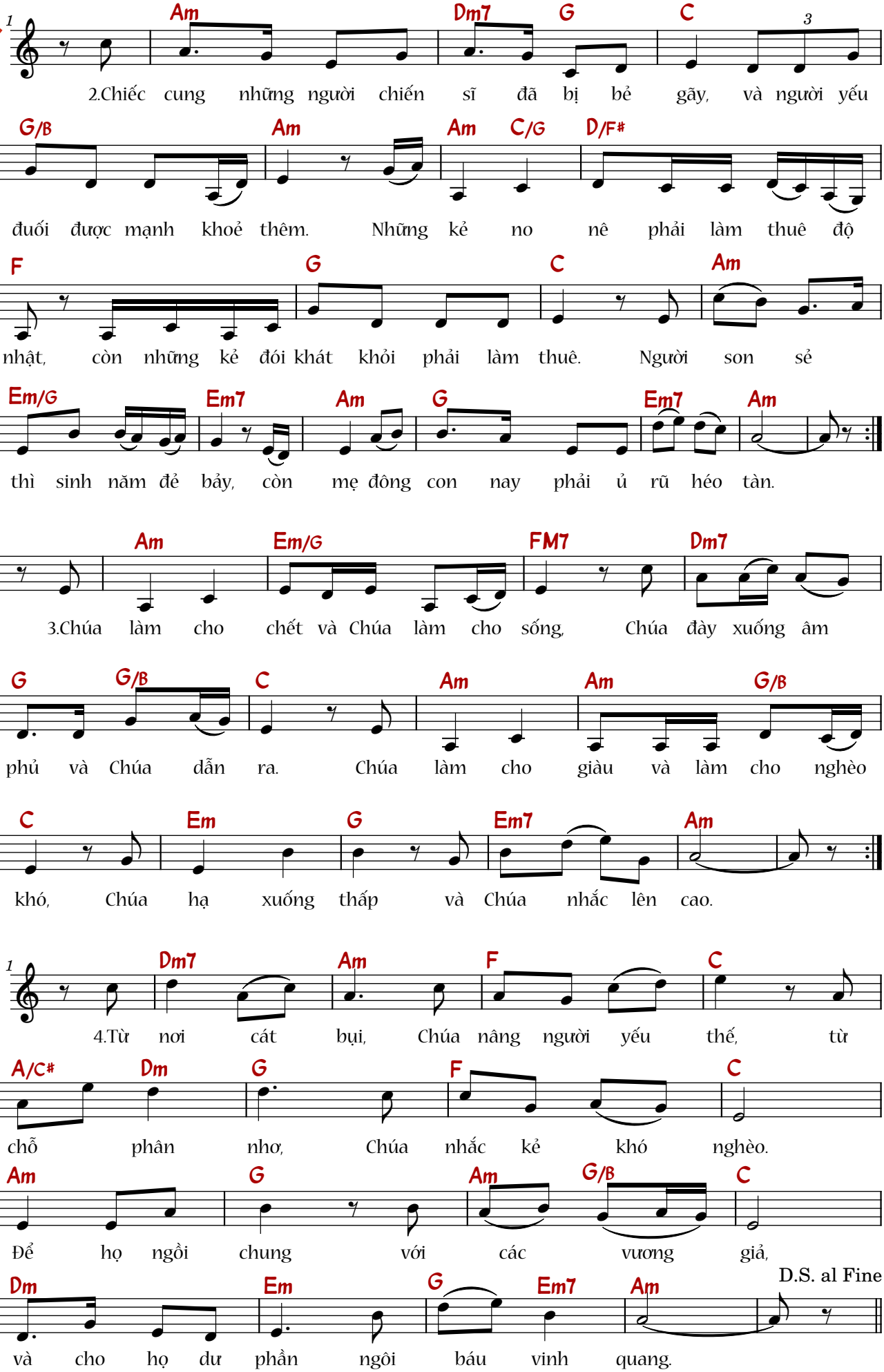
Am Dm7 G C
2.Chiếc cung những người chiến sĩ đã bị bẻ gãy, và người yếu
G/B Am Am C/G D/F#
đuối được mạnh khoẻ thêm. Những kẻ no nê phải làm thuê độ
F G C Am
nhật, còn những kẻ đói khát khỏi phải làm thuê. Người son sẻ
Em/G Em7 Am G Em7 Am
thì sinh năm đẻ bảy, còn mẹ đông con nay phải ủ rũ héo tàn.
Am Em/G FM7 Dm7
3.Chúa làm cho chết và Chúa làm cho sống, Chúa đày xuống âm
G G/B C Am Am G/B
phủ và Chúa dẫn ra. Chúa làm cho giàu và làm cho nghèo
C Em G Em7 Am
khó, Chúa hạ xuống thấp và Chúa nhắc lên cao.
Dm7 Am F C
4.Từ nơi cát bụi, Chúa nâng người yếu thế, từ
A/C# Dm G F C
chỗ phân nhơ, Chúa nhắc kẻ khó nghèo.
Am G Am G/B C
Để họ ngồi chung với các vương giả,
Dm Em G Em7 Am
và cho họ dư phần ngôi báu vinh quang.
D.S. al Fine

Hãy đàn hát mừng Thiên Chúa, đàn hát đi!
Hãy đàn hát mừng Vua chúng ta, đàn hát đi!
(Tv 47, 7-8)

Cảm ơn cộng đoàn

Chúng con cảm ơn cộng đoàn khi sử dụng những bản phối trên web này. Để duy trì web và làm thêm bản phối mới, chúng con rất mong nhận được sự hỗ trợ từ cộng đoàn.

HỖ TRỢ DUY TRÌ WEB

MB · 0969664657 · Ngô Văn Cường
PayPal · chiasebannhacthanhca@gmail.com

Quét mã QR, chuyển khoản hoặc PayPal. Sau khi chuyển, vui lòng nhắn Zalo 0969664657 để chúng con gửi lời cảm ơn ạ!



VietQR · Zalo 0969664657

Kênh cộng đoàn

- YouTube @cuongngothanhca
- YouTube @dedanthanhcahayhon
- TikTok @cuongngo_94
- Facebook Cuongngothanhca