Xin Dâng
Của Lễ Chân Thành

Sáng tác: Jb An Ninh
Hoà âm: Cường Ngô

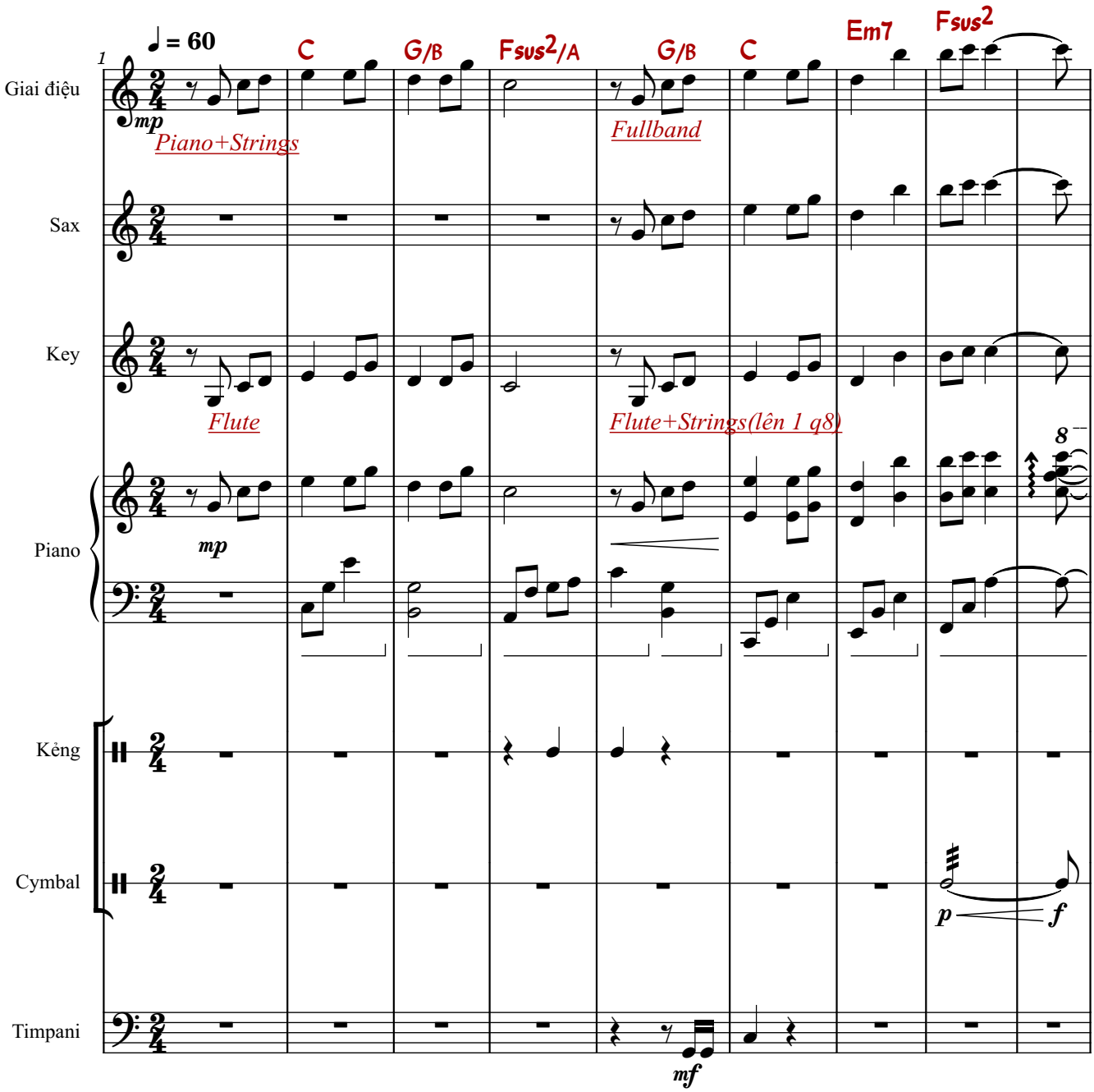

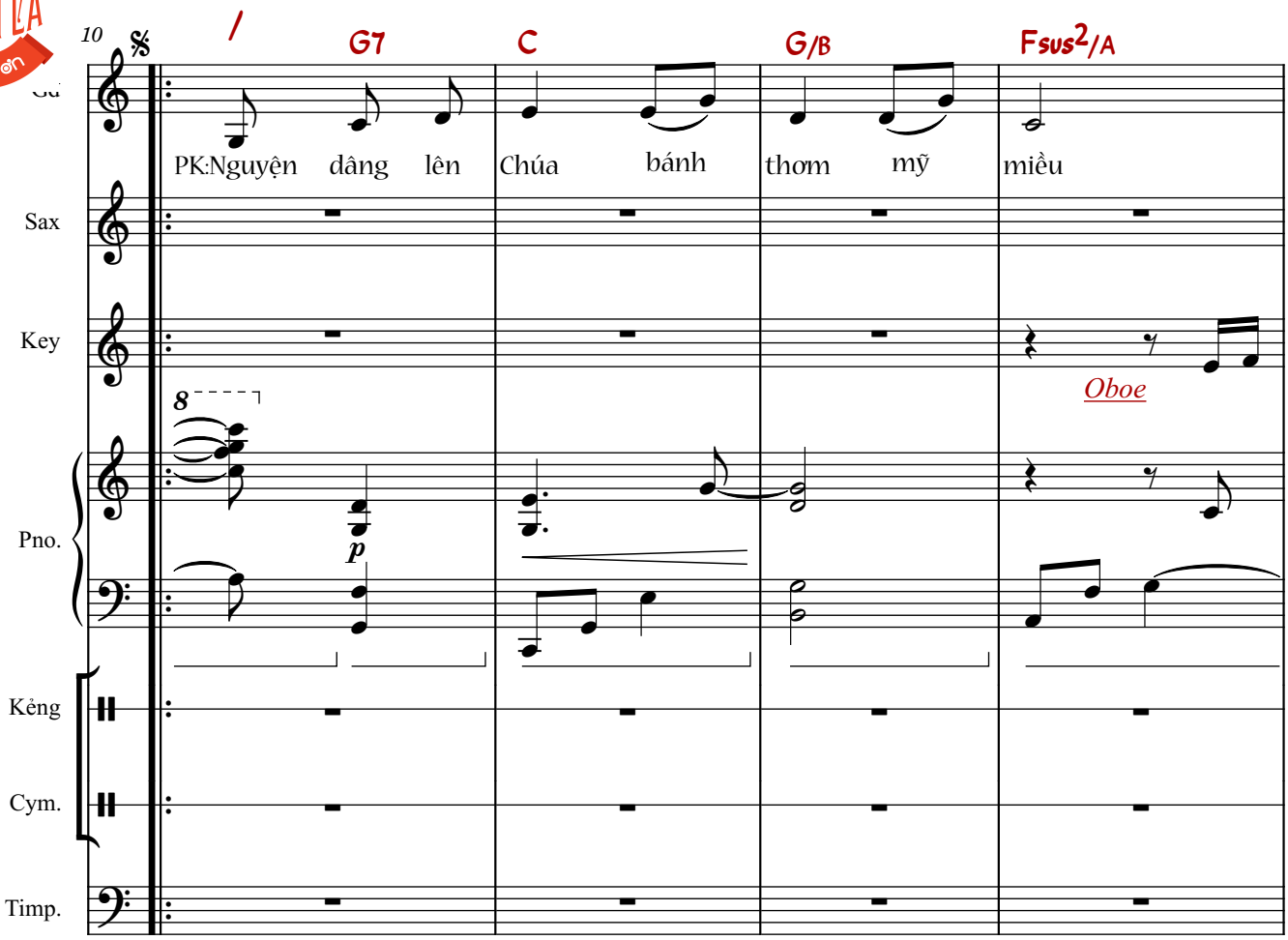
10
/
G7
C
G/B
Fsus2/A
PK:Nguyện dâng lên Chúa bánh thơm mỹ miều
Sax
Key
Oboe
Pno.
p
Kẻng
Cym.
Timp.

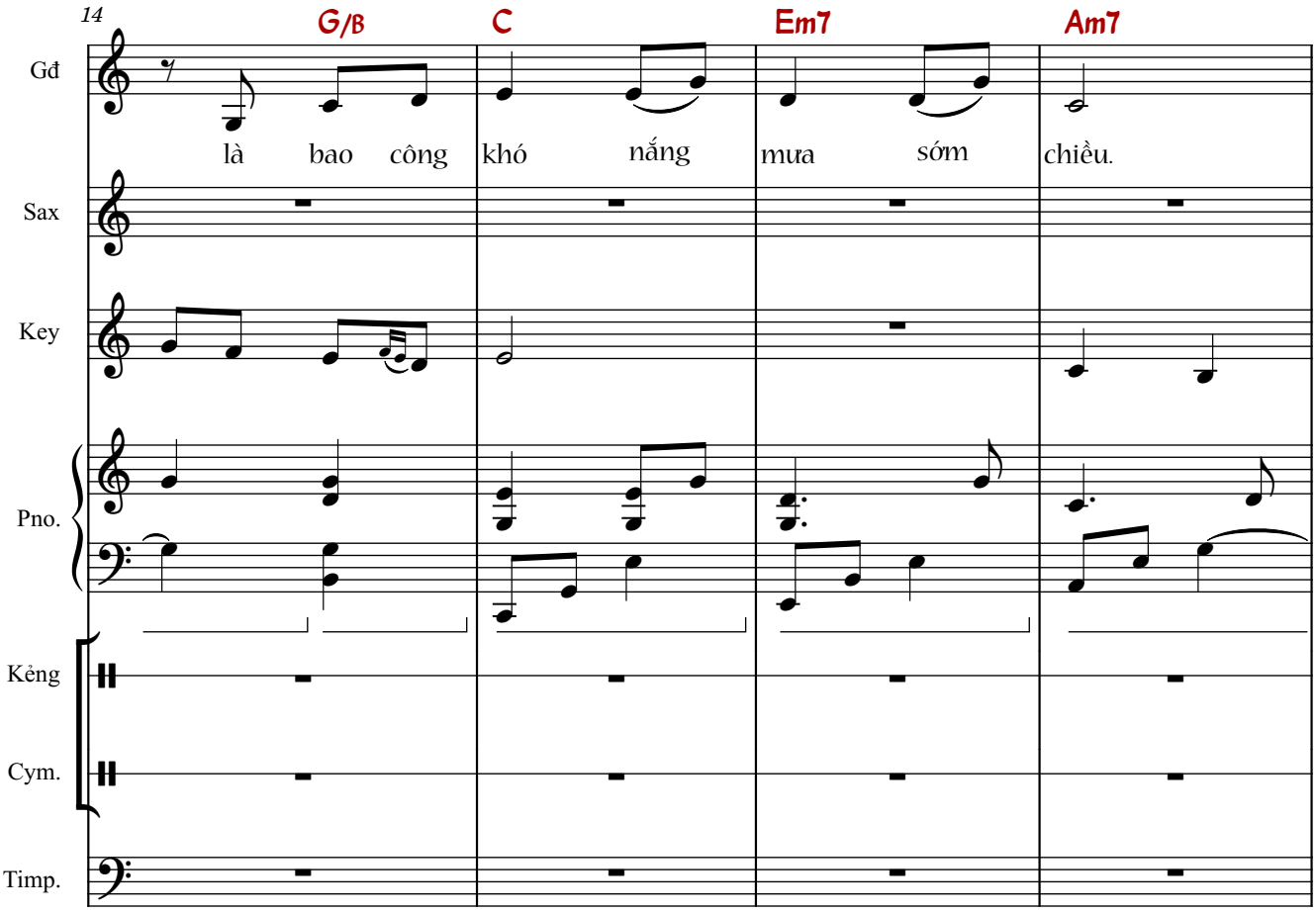
14
G/B
C
Em7
Am7
là bao công khó nắng mưa sớm chiều.
Gđ
Sax
Key
Pno.
Kẻng
Cym.
Timp.

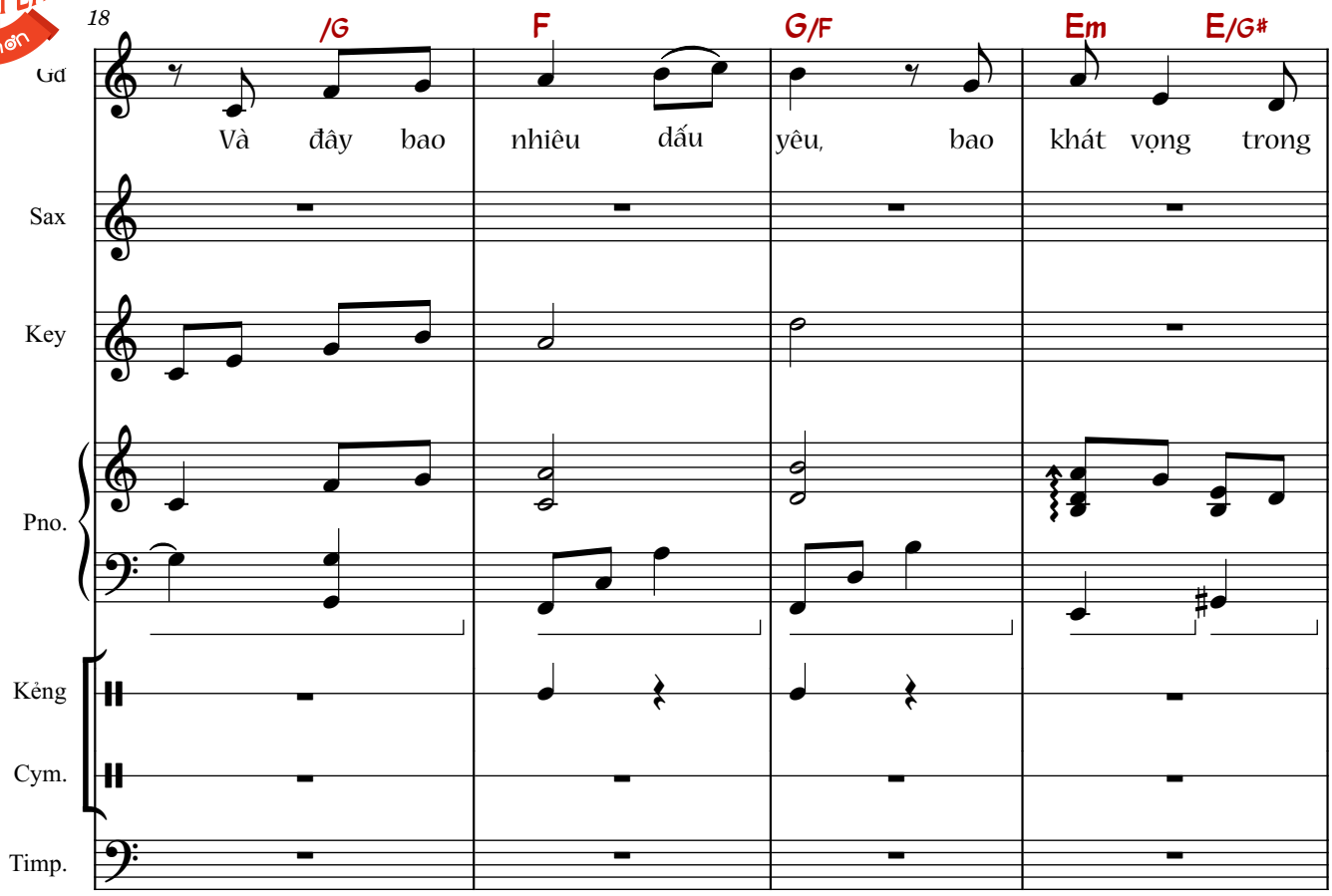
18
/G
F
G/F
Em
E/G♯
Gđ
Và đây bao nhiêu dấu yêu, bao khát vọng trong
Sax
Key
Pno.
Kẻng
Cym.
Timp.

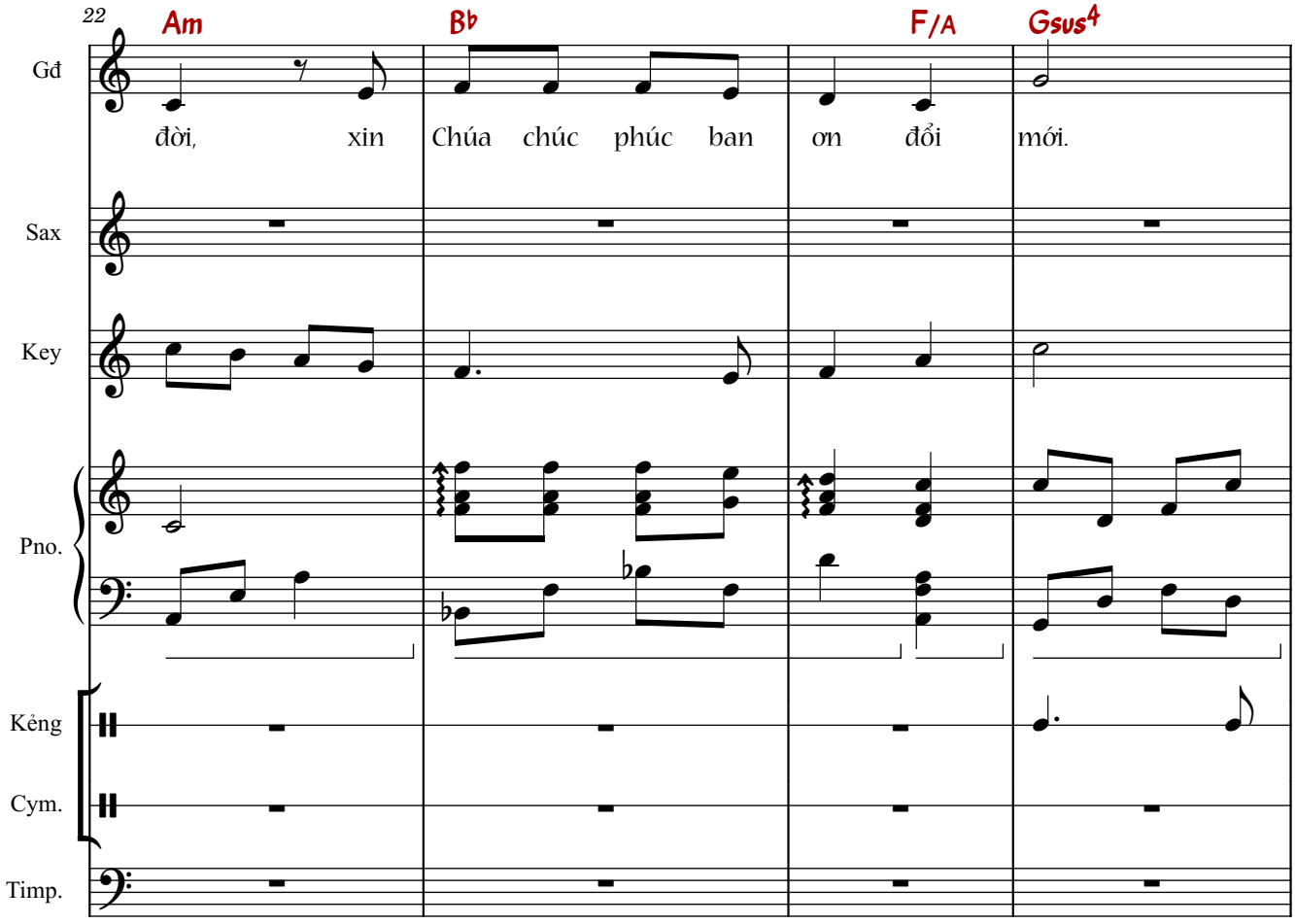
22
Am
B♭
F/A
Gsus4
Gđ
đời, xin Chúa chúc phúc ban ơn đổi mới.
Sax
Key
Pno.
Kẻng
Cym.
Timp.

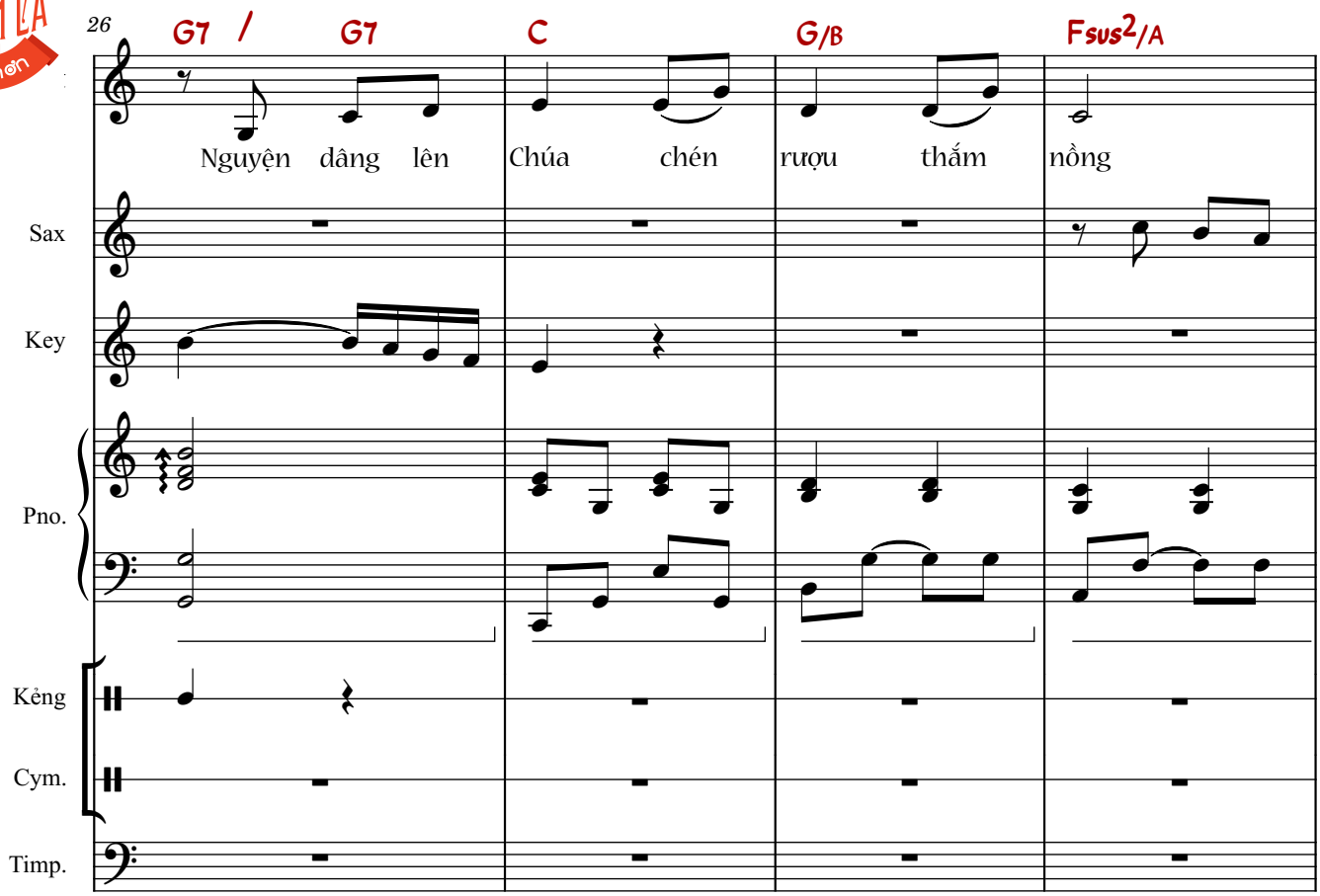
26
G7 / G7
C
G/B
Fsus2/A
Nguyện dâng lên
Chúa chén
rượu thắm
nồng
Sax
Key
Pno.
Kẻng
Cym.
Timp.

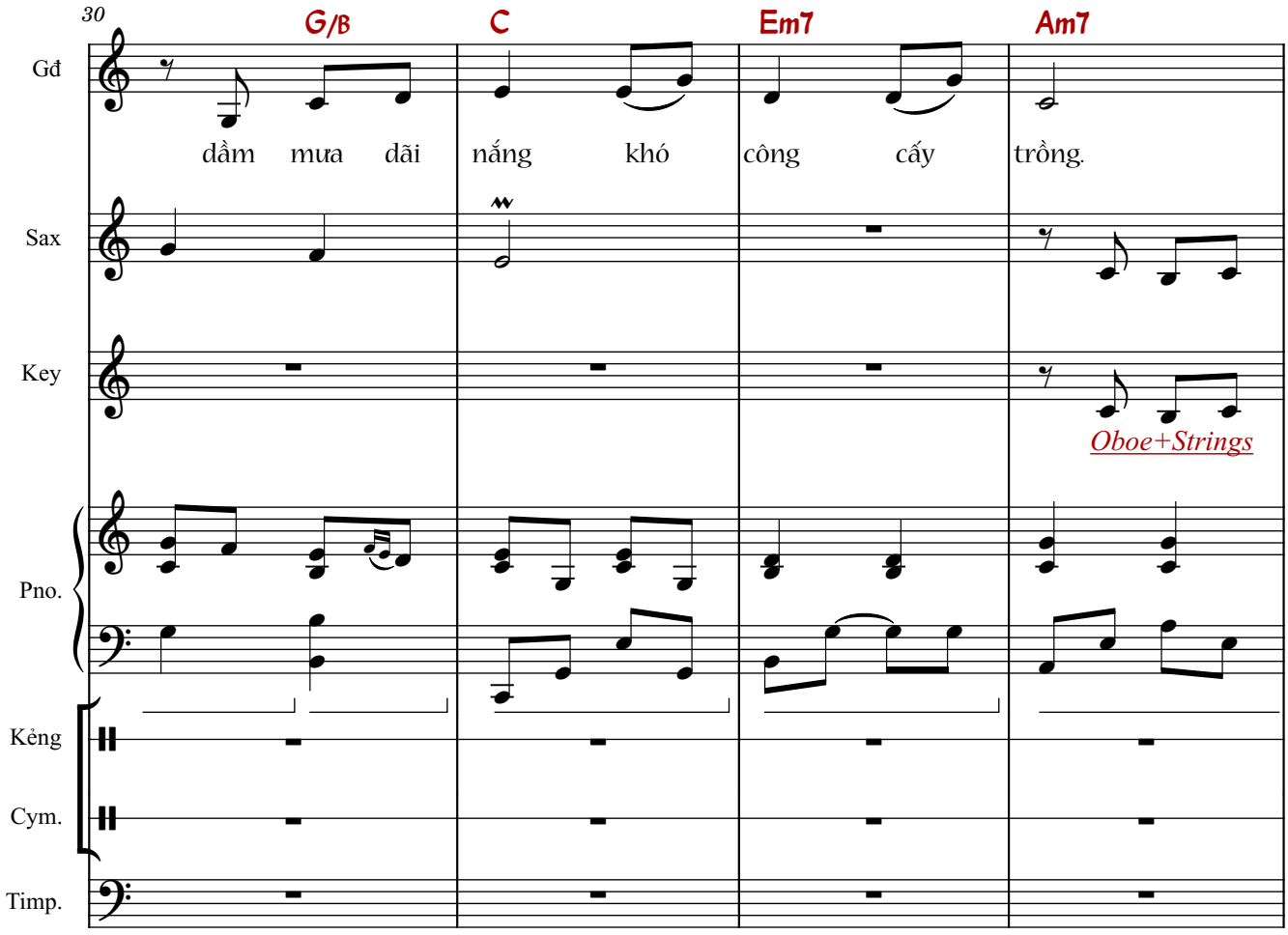
30
G/B
C
Em7
Am7
dầm mưa dãi
nắng khó
công cấy
trồng.
Gđ
Sax
Key
Oboe+Strings
Pno.
Kẻng
Cym.
Timp.

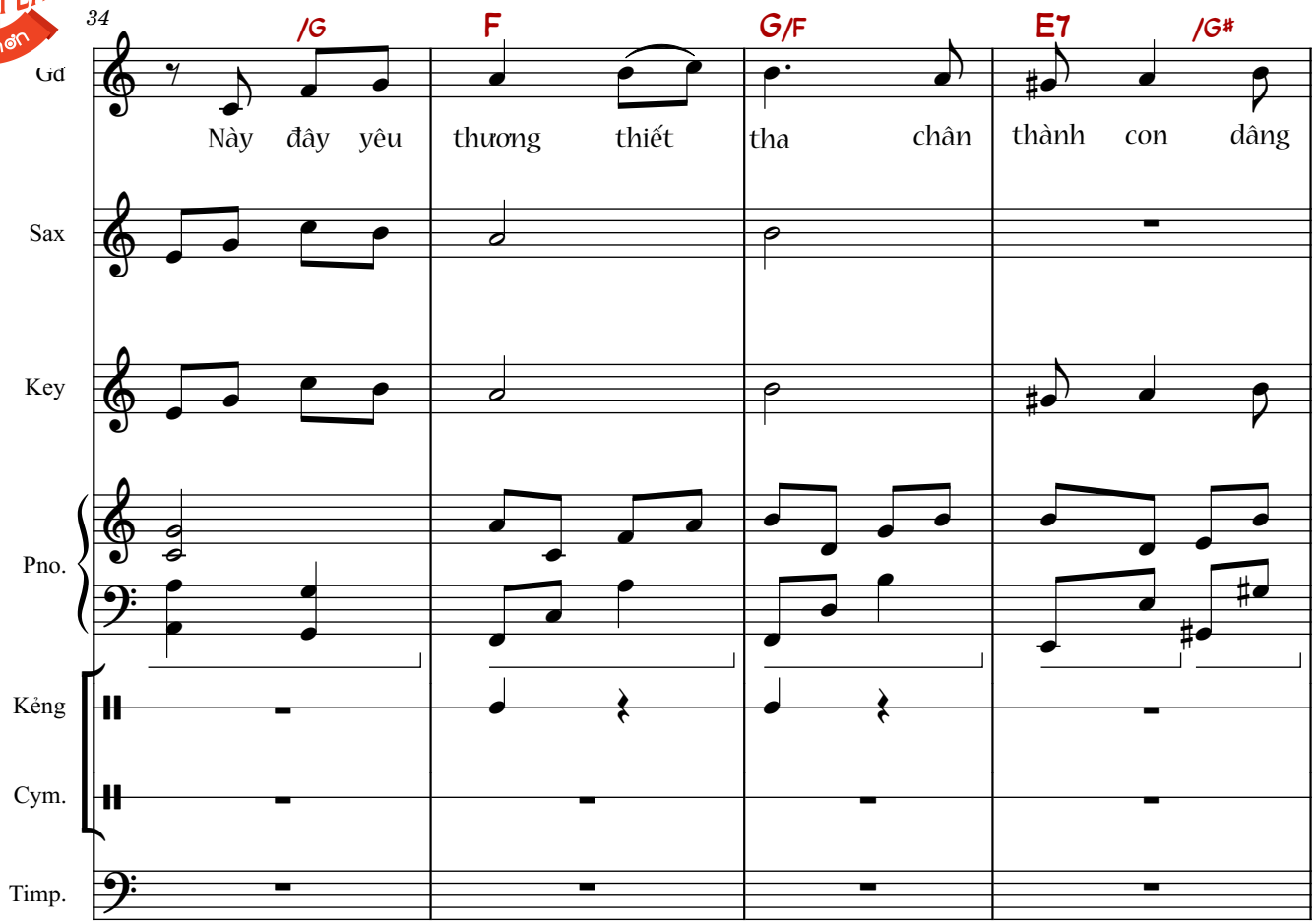
34
/G
F
G/F
E7
/G#
Gđ
Này đây yêu thương thiết tha chân thành con dâng
Sax
Key
Pno.
Kẻng
Cym.
Timp.

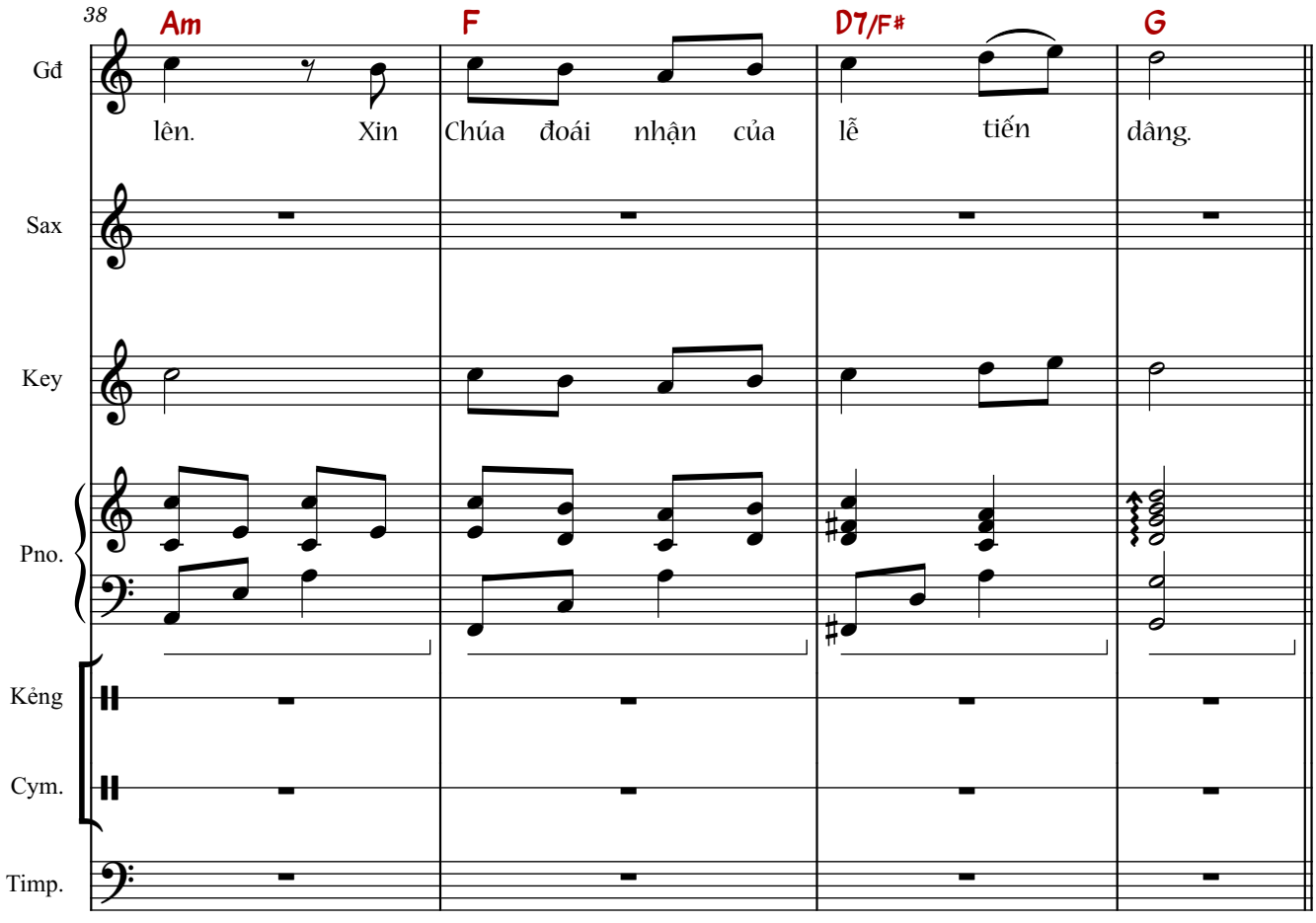
38
Am
F
D7/F#
G
Gđ
lên. Xin Chúa đoái nhận của lễ tiến dâng.
Sax
Key
Pno.
Kẻng
Cym.
Timp.

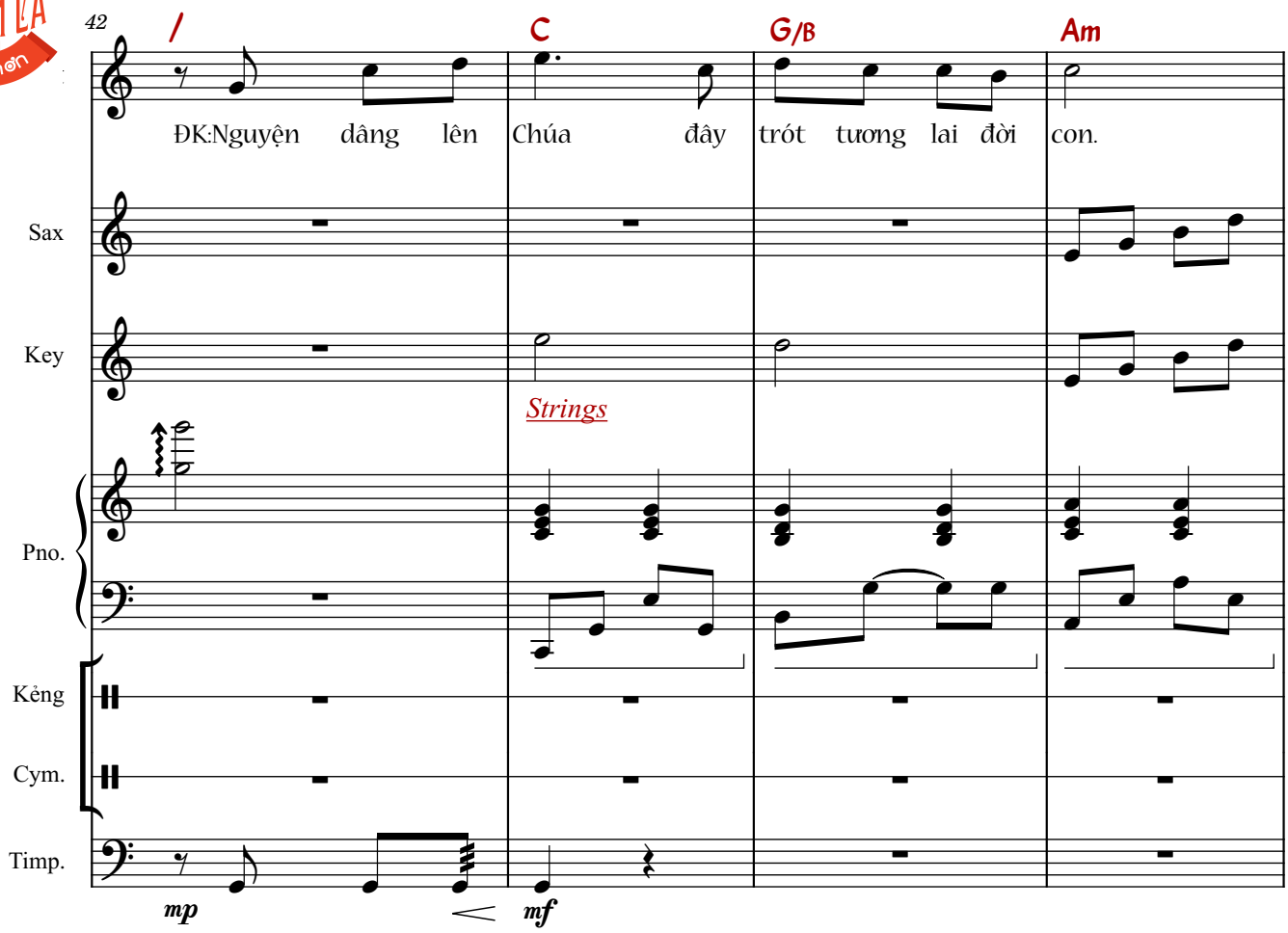
42
/
C
G/B
Am
ĐK:Nguyện dâng lên Chúa đây trót tương lai đời con.
Sax
Key
Strings
Pno.
Kẻng
Cym.
Timp.
mp
mf

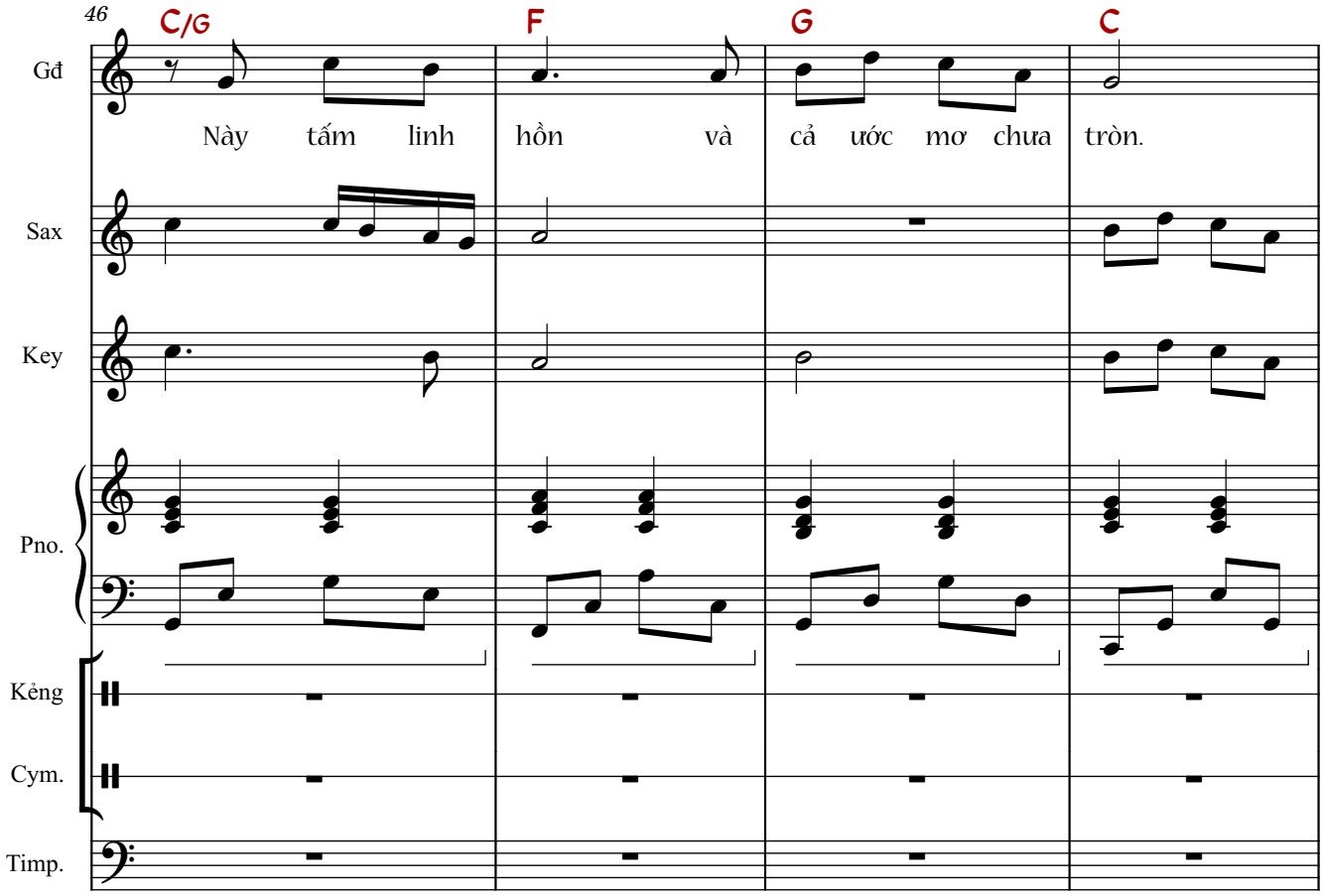
46
C/G
F
G
C
Gđ
Này tấm linh hồn và cả ước mơ chưa tròn.
Sax
Key
Pno.
Kẻng
Cym.
Timp.

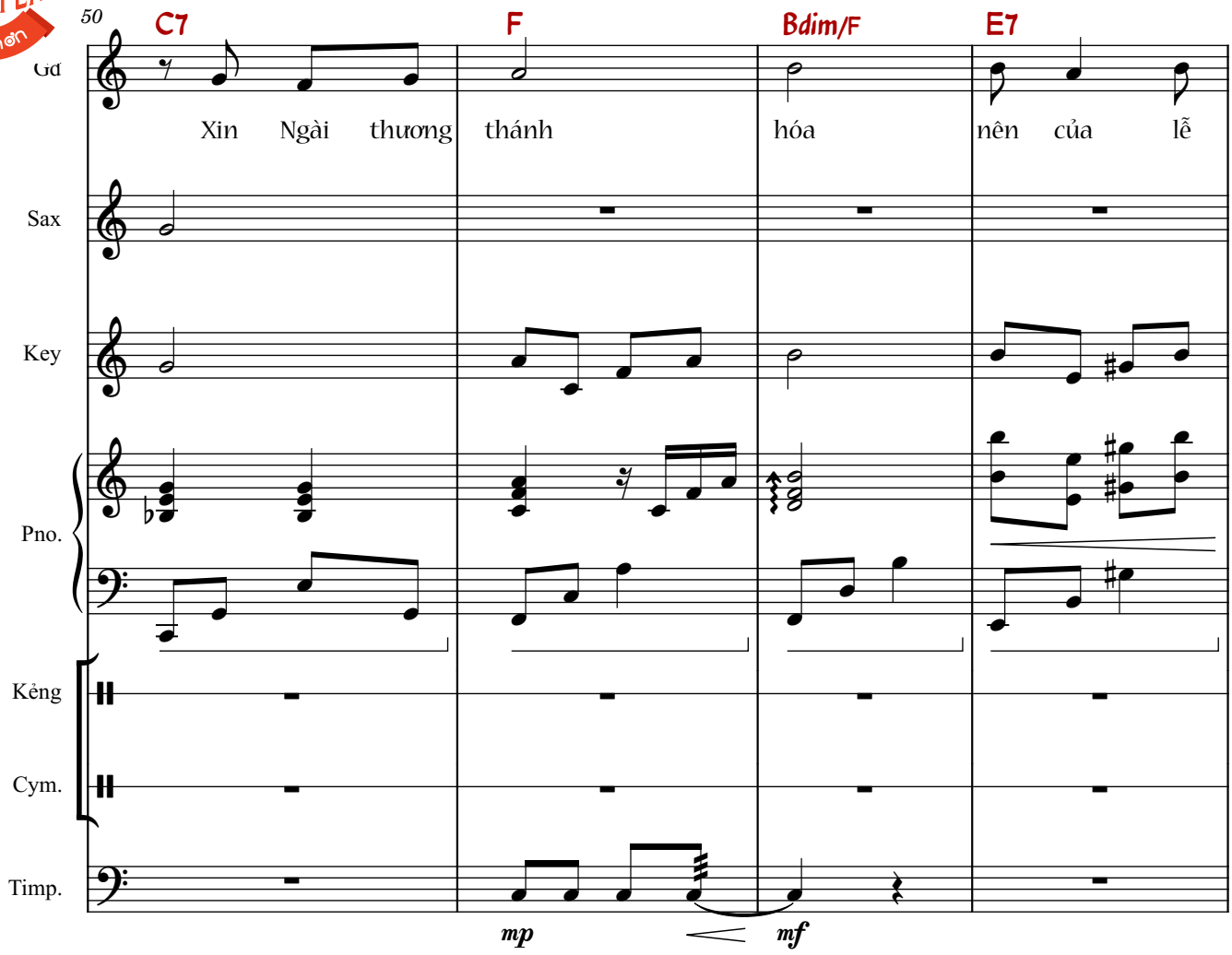
50
C7
F
Bdim/F
E7
Gđ
Xin Ngài thương thánh hóa nên của lễ
Sax
Key
Pno.
Kẻng
Cym.
Timp.
mp
mf

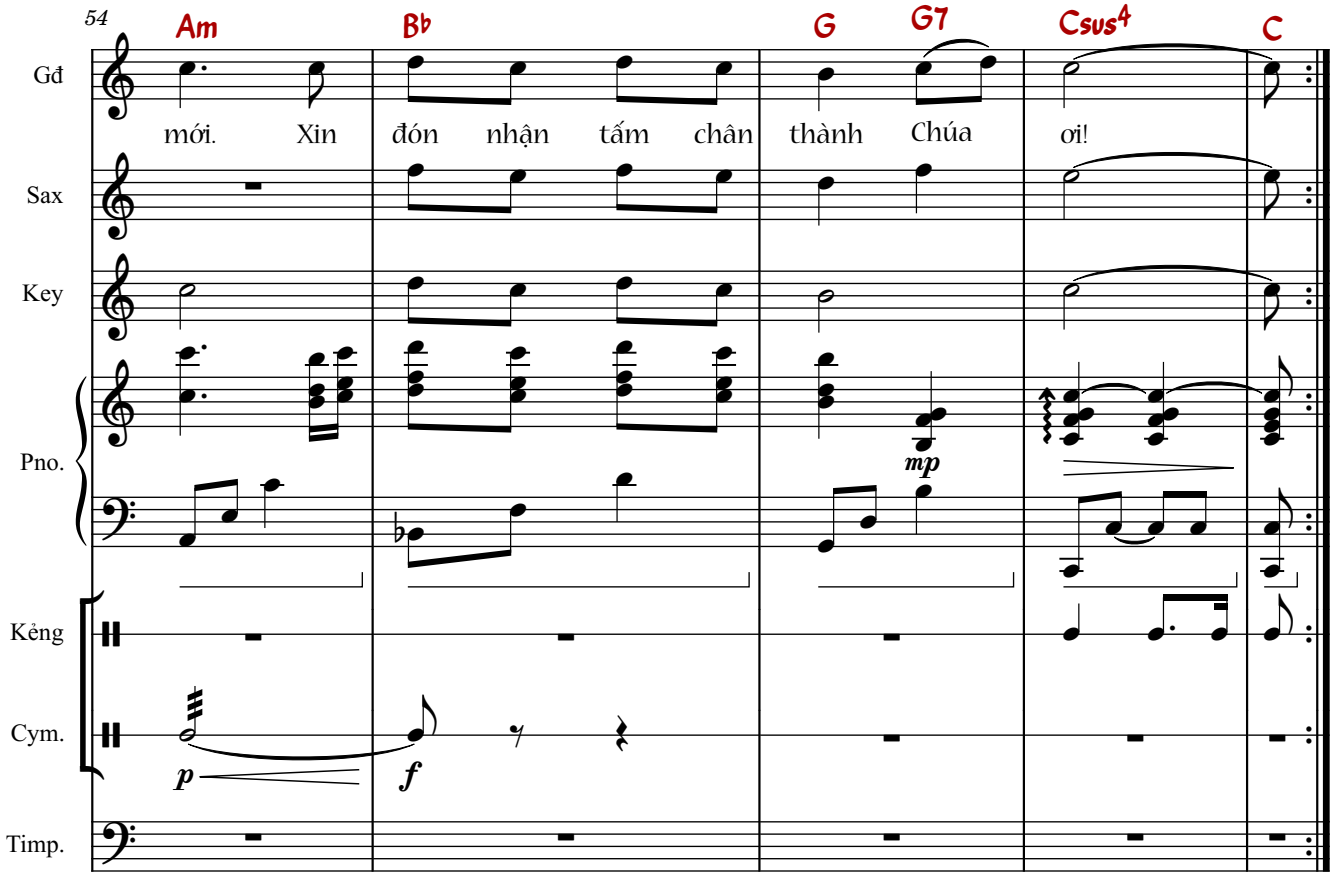
54
Am
B♭
G
G7
Csus4
C
Gđ
mới. Xin đón nhận tấm chân thành Chúa ơi!
Sax
Key
Pno.
mp
Kẻng
Cym.
p
f
Timp.

Hãy đàn hát mừng Thiên Chúa, đàn hát đi!
Hãy đàn hát mừng Vua chúng ta, đàn hát đi!
(Tv 47, 7-8)

Cảm ơn cộng đoàn

Chúng con cảm ơn cộng đoàn khi sử dụng những bản phối trên web này. Để duy trì web và làm thêm bản phối mới, chúng con rất mong nhận được sự hỗ trợ từ cộng đoàn.

HỖ TRỢ DUY TRÌ WEB

MB · 0969664657 · Ngô Văn Cường
PayPal · chiasebannhacthanhca@gmail.com

Quét mã QR, chuyển khoản hoặc PayPal. Sau khi chuyển, vui lòng nhắn Zalo 0969664657 để chúng con gửi lời cảm ơn ạ!



VietQR · Zalo 0969664657

Kênh cộng đoàn

- YouTube @cuongngothanhca
- YouTube @dedanthanhcahayhon
- TikTok @cuongngo_94
- Facebook Cuongngothanhca